毎週金曜日発行 購読料無料 下関へ無料配布 発行部数96,810部 株式会社 地域情報新聞 しものせき 〒751-0818 下関市御新町6-5 TEL083-222-8880 FAX083-222-7770 e-mail:info@hop-s.jp
この印刷は、環境にやさしい大豆油インキを使用しています。

第1部 ほっぷ 下関版

10/15 OCT 2021

伝統的工芸品 博多織物等
秋の着物大売出し 博多織物展示会
新品物が超特価!!
新品同様のリサイクル着物も同時展示致します。新品物帯〆・帯上も沢山入荷しました。
★100円リメイク素材も山積み!!
●日時:10/22(金)23(土)24(日) ●場所:下関市阿弥陀寺町5-7
主催:着物相談センター ☎083-233-6636

ブルくんマークの解体屋 株式会社 真巧工業

花火と音楽とスタンプラリーを満喫 海峡ファンファーレ

カモンワーフ(唐戸町)海側ステージでは、12月25日(土)までの毎週土曜に「2021 海峡ファンファーレ+」を開催中です。各日共に17時から地元のミュージシャンやダンスグループによるライブやパフォーマンスが展開。その後、締めくくりとして19時頃から花火が打ち上げられ、下関の夜空を鮮やかに彩ります。打ち上げ時間は約5分。なお、最終日は「恋と花火と音楽と。」と題し、通常の3倍スケールの花火が打ち上げられます。大切な人と素敵な夜のひと時をお過ごしください。入場無料。荒天中止。

また、期間中(平日含む)は「街で花火とスタンプラリー」を同時開催。LINEのショップカードを利用したスタンプラリーで、条件を満たすと同イベントの加盟店で使える500円等の金券が当たる抽選に応募できます。参加方法などの詳細は、「海峡ファンファーレ」公式サイトでご確認ください。

■問い合わせ
関門お祝い花火実行委員会(カモンワーフ内)
083-228-0330

考古博物館で古代をテーマにした絵画展

下関市立考古博物館(綾羅木字岡)では、11月28日(日)まで令和3年度アート作品展「遺跡deあーと~表現しよう!古代のしものせき~」を開催中です。本展では、「下関の弥生時代・古墳時代」をテーマに、下関市民の皆さんから募集したアート作品約120点を展示。古代を想像して描いた作品、古代と現代を比較した作品、古代から連想されるイメージを形にしたものなど、内容は様々です。また、来館者の投票によって優秀作品等を決定。発表方法として、12月4日(土)から19日(日)まで受賞作品展が催されます。素敵な作品の数々をぜひご覧ください。

観覧時間は9時30分から17時まで。休館日は毎週月曜です。観覧無料。

なお、会期中は「土器文様deマンダラあーと」も開催。土器文様マンダラに好きな色を塗って考古博物館に展示しませんか。参加希望の方は同館ホームページから往復はがきサイズに印刷し、そこに描かれている土器文様マンダラに色を塗って同館まで持参するか、郵送しましょう。参加者の中から抽選で10名様を、無料の「ものづくり体験」に招待。奮ってご応募ください。

■問い合わせ
下関市立考古博物館
083-254-3061

陸上競技場でレノファを応援&マルシェを楽しもう!

10月17日(日)10時から17時頃まで、セービング陸上競技場(向洋町)で「スポーツ&マルシェ」が開催されます。当日は、14時から「レノファ山口FC対FC水戸ホーリーホック」の試合がスタート。レノファ山口の選手たちに、スタンドから熱い応援をしましょう。観戦チケットの料金や購入方法等については、レノファ山口のホームページでご確認ください。また、会場では10時からマルシェが開かれ、ハンバーガー、たこ焼き、唐揚げ、子ども服、雑貨などを販売。似顔絵コーナーやワークショップもあります。皆さんで出かけて、スポーツの秋や食欲の秋を満喫してみてはいかがでしょう。荒天中止。

■問い合わせ
下関市観光スポーツ文化部スポーツ振興課
083-231-2733

解体工事 まずはお電話で…
山口県知事 許可(般-30)第20267号
株式会社 ヤマト
☎083-248-0357
見積無料
下関市長府扇町7番9号 URL https://www.yamato-si.co.jp
エコアクション21 認証番号0011240

お家まで取りに伺い配達します! 全商品抗菌
ハニードライの宅配クリーニング
おふとん・洋服類 宅配便
クリーニングのハニードライ フリーダイヤル 0120-210-182

元気な高齢者地域の皆さん!
住み慣れた地域の福祉・介護を支えてみませんか?
介護助手募集中
山口県委託事業
自分に合った時間で働けた。
人生に彩り合いができた。自分から何かしてみようと思うと楽しみ。
社会に出て「再び働ける」ということの充実感を感じる。
1日数時間・週数日の勤務
無資格・未経験でも大丈夫
介護助手とは
福祉・介護事業所で、部屋の掃除やシーツ交換、下膳、利用者のお話し相手などの補助的業務を行っていただく方です。

開催日	時間	会場	参加事業所名
11月2日(火)	10:00~11:30	特別養護老人ホーム フェニックス内 (下関市大字小野64番地の1)	社会福祉法人 暁会 特別養護老人ホーム フェニックス

社会福祉法人 山口県社会福祉協議会 山口県福祉人材センター 〒754-0041 山口市小郡令和1-1-1 KDDI維新ホール3階
TEL083-902-2355 http://yamaguchi-fjc.jp/assistant/

SELF MADE™ epilation by my self
簡単! 早い! 安い! 今、話題のセルフ脱毛!
親子でも友達とでも!
鍵付き個室の完全プライベート空間でプロ仕様の最新脱毛マシンを使って誰にも見られることなく自分で好きな部分を好きなだけ脱毛することができます。
*最大-10℃冷却搭載10種材の最強無痛脱毛を実現
*ヒアルロン酸、コラーゲンなど美容成分20種配合の高配ジェル使用
完全個室サロン 2名まで同時利用OK
男性も女性もお子様も(7歳以上)
完全都度払い コース契約不要
学生にも好評! 大学生の方 学割あります!
50名様限定! "初回価格"をリピート割よりさらにお安く!
全国10店舗目 OPEN記念キャンペーン! 10/1(金)▶31(日)まで
※初回のお客様に限ります。※全て税込の価格表示です。
気軽にお試し! 始めるなら、今!
キャッシュレス決済可能

	初回価格	2回目以降はリピート割	キャンペーン限定初回価格 各店舗先着50人限定
ワキ・ヒゲなど小範囲には! 10分コース	5,500円	3,300円	1,000円
肩・脚など複数箇所には! 30分コース	7,700円	5,500円	2,000円
全身しっかり! ペア脱毛にも◎ 50分コース	11,000円	8,800円	3,000円

手が届かないうなじや背中はスタッフがサポート!(別途1,100円)
※写真はイメージです
大手脱毛サロン等のIPL方式 / セルフメイドのSHR方式
セルフメイドのSHR脱毛方式って…?
毛の毛根にダメージを与えるIPL方式と違って、毛を作ろうとするバルジ領域にダメージを与えるので、細い産毛や日焼け肌でも脱毛でき、毛の生え変わり周期を待たずに最短1週間ごとに施術することが可能です。
ほぼ痛みなし / 白髪や産毛でもOK / 日焼け肌でもOK / 美肌効果◎ / 最短1週間に1回施術可能 / 脱毛完了最短3ヶ月で卒業
コスパ新下関店 セルフメイド コスパ新下関店
下関市石原305 コスパビル1F
10:00~21:00 (最終受付は1時間前)
日・祝のみ19:00 定休日/火曜日
ご予約はWEB・TEL・インスタどこからでもOK!
TEL 083-257-1003
WEB

~はたらくってな~に? ~ キッズ・マネー・スクール
おみせやさんごっこ 11/3(水祝) 10:00~12:00 参加費/無料
うさぎとカメのお話を交えて 子どもたちにわかりやすく「お金の大切さ」「親への感謝」を伝える勉強会です!
■場所/ゆめタウン長府ゆめ広場 (下関市ゆめタウン1-1)
■対象年齢/4歳~10歳のお子様
■持ち物/色えんぴつ
10組様限定 感染症対策のため人数制限させていただきます。ご了承ください。
参加特典 プロのFPによる個別相談無料
同時開催 保護者の方へのマネー講座
お子さんたちが工作を行っている時間を使い、親御さんにマネー講座を開いていただきます。お小遣いの考え方や賢い教育費の貯め方、無駄な出費の見直し法など子育て世代に役立つ情報をファイナンシャルプランナーの先生が分かりやすく解説します。
お申し込みはこちら FREEDIAL 0120-64-3704
株式会社つなぎ キッズマネースクールの予約とお伝え下さい。
E-mail:tsunagi@star.ocn.ne.jp
①お名前 ②ご連絡先 ③お子様の人数、年齢を教えて下さい。
当日はマスクの着用をよろしくお願いします。
主催/株式会社 つなぎ 共催/COME ON!FM

遺言・相続手続専門 ライト行政書士事務所

vol.75

知っていますか??

生活密着法務手続COLUMN

代表行政書士 清水信夫

法定相続情報一覧図の保管及び交付の申出

Q・「法定相続情報一覧図の保管及び交付の申出」をしようと思いますが、どのようにしたら良いでしょうか?

A・平成29年5月29日より、「法定相続情報証明制度」がスタートしました。

この制度は、収集した戸籍謄本等を法務局へ提出し、併せて法定相続情報一覧図を提出すれば、登記官がその提出した法定相続情報一覧図へ認証文を与えてくれるという制度です。

申出に必要な書類ですが、次のものが必要となります。①被相続人の出生から死亡までの連続した戸籍・除籍謄本 ②被相続人の住民票の除票 ③相続人の戸籍謄抄本 ④申出人の氏名・住所が確認できる公的書類

上記に加えて必要となる場合があり書類は、⑤各相続人の住民票など住所が確認できる書類(一覧図に相続人の住所を記載する場合) ⑥委任状(代理人が申出の手続をする場合) ⑦被相続人の戸籍の附票(被相続人の住民票の除票が取得できない場合)です。

以上の書類と併せて、申出書及び一覧図を作成して提出します。一覧図とは、被相続人と相続人の関係性を図式化にしたもので、家系図のようなイメージです。

まとめ

法定相続情報一覧図の保管及び交付の申出をするには、①被相続人の出生から死亡までの連続した戸籍・除籍謄本 ②被相続人の住民票の除票 ③相続人の戸籍謄抄本 ④申出人の氏名・住所が確認できる公的書類 ⑤各相続人の住民票など住所が確認できる書類 ⑥委任状 ⑦被相続人の戸籍の附票が必要です。

下関を代表するアルコール漬け粒うにの店

うに甚本舗

うに飯

下関市の六連島で誕生したウニ加工。今回は、その元祖の味を受け継いだ「うに甚本舗」を紹介します。

同店の商品は赤い箱、赤いラベルでお馴染みの「赤間うに」。厳選された良質のバフンウニと甘味豊富なムラサキウニをブレンドした生仕立ての粒うにで、マイルドな味付けが特徴です。酒の肴、首都圏百貨店の御中元や御歳暮、お土産等にも喜ばれる逸品。パスタやバゲット、磯辺焼などの料理にも合いますよ。また、同商品は過去に水産庁長官賞や下関ブランド認定など、受賞歴も多数。この他にも「関のうに」、「粒うに『甚』」、「一汐うに」等も人気です。

なお、同店は毎月第3水曜日を「うに飯の日」と制定。自前の粒うに原料を使い、オリジナルの「うに飯」を販売しています。あっさりとした口当たりと磯の香りがとても美味しいとファンの間でも好評。イベント当日に100個程度しか作ることができないので、購入希望の方は電話または同店の公式サイトにある引取専用フォームから事前の予約をオススメします。ちなみに、現在県住大学生のデザイン作成も進行中。今後のパッケージのイメージチェンジにもご注目を。

インフォメーション

住 下関市幸町6番8号
営 9:00～17:00
☎ 083-222-0169
休 日曜・祝日 ※本店の他、大丸店もあります

↑上記 法務手続きCOLUMN連載中!

遺言・相続

シーモール無料相談開催中
(詳細は電話orHPにて)

〒751-0852 下関市熊野町1-7-17
ライト行政書士事務所 Tel.083-250-5162 [担当/清水]

外壁塗替え 屋根塗替え・雨漏り工事
クロス・フローリング内装リフォーム
お住まいの無料相談受付中!! 調査無料 見積無料
一地域に根付く職人仕事と、日本の心を守る一
50代・60代のための塗替えリフォーム専門店
三洋リフォーム (有)三洋トータルサービス
国土交通大臣指定住宅あんしん保証認定 日本建築塗装職人の会会員
ご予約・お問い合わせは「ぽっぷを見た」とお電話下さい!
ご相談窓口 サンヨーサンでナヤミナシ
0120-343-730
本社:下関市上田中町3-5-39

★老舗の雲丹屋さんの「うに飯」をご賞味ください!!
毎月第3水曜日は うに飯の日
引取限定 1折650円(税込)
お引取りは10/20(水) 当日夕方4時頃までです。 前日まで予約可
いつでもスマホでカンタン予約できます♪
株式会社うに甚本舗 フリーダイヤル0120-22-0169 Fax/083-222-0338
下関市幸町6-8 ●平日9:00～17:00 ●店休日/土・日・祝

下関の和食料理店 四季の味
炉辺人 ろ・べ・ん・ど
お祝いの席や法要料理 おせち料理注文承ります
下関市吉見里町2-3-21
Tel.083-286-6545
◆夫婦で営む小さなお店です。ご予約してご来店をお願いします。
▶定員/2名～10名前後(ご相談ください)
▶営業時間/11:30～14:00 17:00～21:30
インスタグラム更新中!
robendo_yoshimi

囲炉裏(いろり)の季節です

一里むこうに竜王山がみえる。炉辺人の庭は、それを借景して造られている。こんな時代だからこそ、囲炉裏の炭火を囲んで暖とお食事を愉しんではいかがでしょう。

吉見里町の「炉辺人」では、今年も囲炉裏で食材を焼いて味わえるお席をご用意いたします。山の幸、海の幸を用いた季節料理を一品一品、会席料理のスタイルでご提供いたします。

お料理を同時に召し上がりたいお客様には、ご予約時にお伝えいただければ、折詰でもお出しいたします。

純和風の座敷部屋は、一組ずつの予約制。昼は2500円から、夜は3500円から会席料理を受け付ける。お祝いの席や法要料理、仕出し料理は3500円(5個以上)から。※事前に要予約●ニホンミツバチの百花蜜も好評です(生産に限りあり)。

仕出し料理は、旬の食材で季節を感じられる会席弁当です。

手づくりおせち ご注文承ります。
白木一段重 30cm×30cm (約35品、2人前) 16,500円(税込)
※数に限りがあります。※一品一品手づくりです。※内容は仕入れにより異なります。
※写真は2021年のおせちです。

ティエラ EXオープン模試 日々の学習の成果を確認する学校標準テスト
対象 中学3年生～小学1年生
会場 能力開発センター下関校
EXオープン模試は、「日々の学習の成果を確認する学校標準テスト」です。
問題は、学校ですでに学習している範囲を中心に出題しています。
学校で学習した内容がしっかり定着しているかどうかを判定し、
自らの弱点、取り組むべき課題を明らかにすることが、
EXオープン模試のねらいです。
受験料無料
10/31日 中3～小1
【中 3】14:00～19:30 英・数・国・理・社
【中2・中1】14:00～18:30 英・数・国・理・社
【小6・小5】8:30～12:50 算・国・英・理・社
【小 4】8:30～12:00 算・国・理・社
【小 3】8:30～10:30 算・国
【小2・小1】8:30～10:15 算・国
持ち物 受験票・筆記用具・定規・コンパス(中学生のみ)
中3・中2・小6・小5 志望校へのキョリをはかります。
下関西高・下関南高・豊浦高 下関中等教育学校・福教大小倉中・明治学園中などの志望校判定ができます。
受験申込、資料請求はこちらから http://ex-open.com/
LINE@で最新情報をお届け! @exopen
能力開発センター https://www.nohkai.ne.jp/
お申し込みお問合わせ 専用ダイヤル 0120-1010-50 イチバン イチバン デ ゴウカク
受付時間/10:00～21:00 日曜・祝日も可
能力開発センター下関校

10月30日(土)17時から、宇部市渡辺翁記念会館(宇部市朝日町)で「マジックショーMirage」が開催されます。世界トップレベルの実力を持つマジシャンである、岩根佑樹さん・高重翔さん(宇部市出身)・鈴木駿さんによる本格的なマジックショーです。マジック界のオリンピック「FISM」において、岩根さんはマニピュレーション部門、高重さんはパーラー部門で2018年にそれぞれ世界3位を獲得。また、鈴木さんは今シーズンの「FISM」日本代表に選出されています。幻想的な世界観でマジックをアートに昇華する世界レベルの演技は必見。芸術としての奇術を存分にご堪能ください。MCは山田香織さんです。チケットは全席指定、一般3500円、中学生以下2000円、未就学児の膝上鑑賞は無料。来場の際はマスクの着用をお願いします。

■問い合わせ
宇部市文化創造財団
0836-35-3355

旅々(たび たび)やまぐち県民割とは?

山口県在住者に限り、県内の登録旅行会社・登録宿泊施設・登録オンライン旅行予約サイトからの予約で、最大で5,000円の「宿泊割引」や「日帰り旅行割引」と、「旅々やまぐち県民割クーポン」(2,000円分のお買い物券)のサービスが受けられる、「泊まって、買って、地元を応援する」キャンペーンです。

利用方法

- 県内の登録旅行会社・登録宿泊施設・登録オンライン旅行予約サイトから予約を行った旅行について、お一人様あたりの宿泊代金または日帰り旅行代金の金額に応じて割引します。
- 加えて、宿泊の場合はお一人様1泊につき、日帰り旅行の場合はお一人様につき、2,000円分の「旅々やまぐち県民割クーポン」を発行します。(おとな・こども同額)
- 同伴する未就学児(親族に限る)の宿泊施設使用料(追加寝具代のみ含む)を別途全額助成します。

割引金額

お一人様あたりの旅行代金が 4,000円以上のとき

旅行代金の
2,000円~5,000円(上限)を割引

※詳細は県内の登録旅行会社・登録宿泊施設・登録オンライン旅行予約サイトにてご確認ください。

<注意事項>

- 割引対象者は、山口県在住者に限ります。
  ※利用時には旅行者全員が山口県在住者であることを確認できる書類をご持参ください。
- 新型コロナウイルス感染症の県内の感染状況を国の分科会提言におけるステージ3相当以上と知事が判断した場合、この事業を休止します。
- 事業を停止した場合、停止の翌日から起算して7日間は、事前に予約済みの旅行割引及び旅々やまぐち県民割クーポンは有効です。なお、8日目以降は、事前に予約済みであっても、割引額分は本人負担となり、「旅々やまぐち県民割クーポン」は返還していただきます。
  ※本事業からキャンセル料等の補填はありません。

必ず左記をご了承の上、お申込みください。

- 期間中であれば、複数回の利用が可能です。
- その他の割引との併用は可能ですが、各種割引適用後にお一人様あたりの旅行代金が4,000円以上となる場合に本割引が適用になります。

「新しい旅のエチケット」をご確認いただいた上でご利用をお願いします。
発熱がある場合や風邪症状がみられる場合には、保健所の指導に従いましょう。

- マスクの装用 マスク着け、私も安心、周りも安心
- 検温 健康チェックは、おしゃれな旅の身だしなみ
- 会話を控えめに おしゃべりをほどほどにして味わうグルメ
- 混雑を避ける 混んでたら、今はやめて、後からゆっくり

新しい情報はこちら

接触確認アプリのご利用をお願いします
厚生労働省 新型コロナウイルス接触確認アプリ COCOA

問い合わせ先
旅々(たび たび)やまぐち県民割事務局
0120-125-231
受付時間/9:00~17:00(土・日・祝を除く)
制度の詳細は、公式サイトでもご案内しております!
https://tabitabi.ikouyo-yamaguchi.jp/

10/20 WEDNESDAY

中央	KBT	YAB	YTV	FNS	TNC
[illegible]	[illegible]	[illegible]	[illegible]	[illegible]	[illegible]

10/19 TUESDAY

中央	KBT	YAB	YTV	FNS	TNC
[illegible]	[illegible]	[illegible]	[illegible]	[illegible]	[illegible]

彦島杉田町

5LDK+S **900万円**

月々24,884円 ■住宅ローン／35年 ■ボーナス払／なし ■金利／変動0.875%

大きな造りでゆったりすごせます♪

- ●交通／山中バス停徒歩2分
- ●土地面積／267.56㎡(80.93坪)
- ●建物面積／149.57㎡(45.24坪)
- ●構造／木造2階建
- ●駐車／1台可
- ●築年月／1981年10月
- ●校区／角倉小、彦島中

【媒介】

貴船町

4DK **1,100万円**

月々30,414円 ■住宅ローン／35年 ■ボーナス払／なし ■金利／変動0.875%

利便性の良いエリア!!

- ●交通／理容美容学校前バス停徒歩1分
- ●土地面積／102.64㎡(31.04坪)
- ●建物面積／82.75㎡(25.03坪)
- ●構造／木造2階建
- ●駐車／2台可
- ●築年月／1979年3月
- ●校区／文関小、日新中

【媒介】

長府豊城町

5DK **1,100万円**

月々30,414円 ■住宅ローン／35年 ■ボーナス払／なし ■金利／変動0.875%

駐車スペースもしっかり確保!

- ●交通／豊城町バス停徒歩1分
- ●土地面積／235.64㎡(71.28坪)
- ●建物面積／118.43㎡(35.82坪)
- ●構造／木造2階建
- ●駐車／1台可
- ●築年月／1977年7月
- ●校区／長府小、長成中

【媒介】

勝谷新町

5LDK **1,480万円**

月々40,921円 ■住宅ローン／35年 ■ボーナス払／なし ■金利／変動0.875%

2016年水回りリフォーム! 程度良好♪

- ●交通／勝谷新町四丁目バス停徒歩3分
- ●土地面積／243.79㎡(73.74坪)
- ●建物面積／110.19㎡(33.33坪)
- ●構造／木造2階建
- ●駐車／2台可
- ●築年月／1979年3月
- ●校区／一の宮小、勝山中

【媒介】

向洋町

3LDK **1,250万円**

月々34,562円 ■住宅ローン／35年 ■ボーナス払／なし ■金利／変動0.875%

高層階で眺望良好です!

- ●交通／丸山町バス停徒歩2分
- ●専有面積／82.01㎡(24.8坪)
- ●構造／RC造11階建
- ●管理費／8,700円/月
- ●修繕積立金／8,250円/月
- ●駐車／1台可(無料)
- ●築年月／1992年11月
- ●校区／向山小、向洋中

【媒介】

売買 今週のおすすめ5物件はコチラっ! 詳しくは各QRコードから!

マスクの装用 アルコール消毒 定期的な換気

新型コロナウイルス対策実施中!

- ●完全予約制の受付
- ●マンツーマンでの見学
- ●オンラインで自宅にいながら内覧 などなど…

オンライン内覧OK!

「お客様のご希望に沿った見学方法」で対応させていただきます。

山口県、福岡県、佐賀県、広島県、大分県、熊本県で19店舗の信頼のネットワーク

物を作る(消費する)時代から
物を活かす(活用する)時代へ
私たちは"エコモデル創造業"

国土交通大臣免許(6)第5407号
株式会社 東武住販
本店／下関市岬之町11-46
☎083-222-1111
〈広告有効期限/2021年10月末〉

10/22 FRIDAY

中央	KBT	YAB	YTV	FNS	TNC
[illegible]	[illegible]	[illegible]	[illegible]	[illegible]	[illegible]

10/21 THURSDAY

中央	KBT	YAB	YTV	FNS	TNC
[illegible]	[illegible]	[illegible]	[illegible]	[illegible]	[illegible]

にこにこ農園だより

第53回

(有)清末農場

「寒露（かんろ）」。秋が深まり空気が澄んで朝夕は肌に寒気を感じ始める頃です。凛とした空気が心地よい季節になりましたね。これからは野や山や畑は実りの秋です。豊穣のシンボルであるお月さまも澄んだ空気の中で大きくきれいに見えます。中秋の名月には美味しいお団子をめしあがりましたか。

さて、市の園芸センターや吉母など市内のあちこちでフジバカマの群落にアサギマダラがやってきて、密を吸いながら羽を休めています。今だけ見られるのですが、フジバカマの花が終わるとアサギマダラはさらに沖縄や台湾へと旅を続けます。どうぞ元気でいて、また帰ってきてくださいね。

にこにこ農園のみかん達は、10月のよい天気に恵まれてきれいに色づき始めました。たわわに実った「清末みかん」を皆様にお届けするためにがんばりますので、もう少しお待ち下さい。

1番最初にお届けできるのは「極早生（ごくわせ）」。酸味が強くジューシー。次は「早生（わせ）」。ほどよい酸味と甘さのみかんで、いずれも大人から子どもまで大人気です。今年の冬は家族そろってみかんをしっかり食べて、コロナや風邪にかからないようにしましょう！　なお、現在みかんの予約を受付中です。

シネマサンシャイン下関

オススメ作品紹介 10月15日(金)現在

上映時間・チケット予約等はこちら⇒

通常料金 一般1,900円、大学生1,500円(要学生証)、高校生・中小幼1,000円(高校生は要学生証)、60歳以上1,200円
ScreenX 鑑賞料金＋500円　3D 鑑賞料金＋400円
特別音響上映 鑑賞料金＋100円

※シネマサンシャインデイ（毎週水曜日）どなたさまも1,200円均一
※レイトショー(20時以降の作品)1,400円
★映画鑑賞当日に、駅南駐車場、シーモール駐車場5時間無料サービス

【お知らせ】新型コロナウイルス感染予防対策のため、シネマサンシャインでは当面の間、映画ご鑑賞は、必ずマスク着用をお願いいたします。マスクをお持ちでない場合は、ご鑑賞をお断りいたします。

燃えよ剣

10/15(金)公開 © 2021「燃えよ剣」製作委員会

司馬遼太郎原作“国民的ベストセラー”完全映画化！大河俳優集結！史上最強の剣客集団「新選組」と副長・土方歳三を描く、スペクタクル・エンタテインメント超大作！　出演：岡田准一、鈴木亮平

劇場版 ルパンの娘

10/15(金)公開 ©横関大／講談社 ©2021「劇場版 ルパンの娘」製作委員会

「Lの一族、最後のお仕事。」
大人気テレビドラマがついに映画化！
出演：深田恭子、瀬戸康史

ロン 僕のポンコツ・ボット 吹替

10/22(金)公開 ©2021 20th Century Studios. All Rights Reserved.

「ロン」は最新式ロボット型デバイス〈Bボット〉。製造元に危険な不良品とみなされ、廃棄処分の危機に―！出会うはずのなかった1人と1体の“本当の「友情」”を探すハートウォーミング・アドベンチャー。

甘酸っぱくてほろ苦い でもほんのり甘い…
清末の青春ゼリー

にこにこ農園ではご自宅や職場までお届けサービスをしています。
贈りものにもぜひご利用下さい。

清末ゼリーのお値段
1個 180円(税込)
6個箱入 1,080円(税込)
10個箱入 1,800円(税込)

お申込みは ☎090-9062-1654〈田辺〉
(有)清末農場 下関市大字清末255-2
☎090-9062-1654 FAX083-248-4370

関門ミネラルマート（唐戸ショー）
天然石の展示即売会
入場無料!!
★出展社★
◆マクラメ作家1001
◆ワイヤジュエリー作家AKI
◆ルース販売SugarGem
◆佐藤貿易(ルース販売)
◆天然石とレトロ雑貨！ビルマミッション
10/16(土) 10:00～17:00
10/17(日) 10:00～16:00
【アクセス】
●唐戸魚市場から徒歩約6分
●唐戸バス停下車約3分
会場近くの唐戸の魚市場で活きいき馬関街が開催中です♪ その日あがった魚が握りやどんぶりになって市場に並びます。
【場所】下関勤労福祉会館（会場住所）下関市幸町8-16　【主催】ビルマミッション 下関市上田中町3丁目3-6 水上ビル2階-B ☎083-232-9499

医療現場のフォロースタッフを募集します♪
スタッフ募集！
職種 医療事務　時間 8:30～17:30 ※日替わりの勤務時間など働き方のご相談できます
休職中のママさんパートなど歓迎！
スキマ時間を利用した短時間勤務も可能です！
■給 与／時給950円（昇給あり）　■資格／高卒以上、未経験可
■休 日／水・土曜日午後、日曜日・祝日盆・年末年始（当番日除く）
■待遇・福利厚生／交通費支給（月10,000円まで）マイカー通勤可、雇用保険、労災保険有
■応 募／ご不明な点はお気軽にお問い合わせ下さい。電話連絡後、履歴書（写付）ご持参下さい。
ひまわり総合内科クリニック 下関市形山みどり町14-19（担当：藤永）☎080-6243-6688

下関で50年の実績 住宅塗装はお任せください！
家を塗る
◎外壁・屋根塗装
◎アパート・マンション
◎シーリング施工
お見積り無料！まずはお電話を！
(有)栄産業 下関市彦島杉田町2-6-12
☎083-267-1170 0120-285-117

クリーニング出来る物はなんでもお預かり！オーガニッククリーニングで安心安全!!
宅配クリーニング
電話一本で注文・集荷・お届け♪ 8:00～19:00の間で集荷いたします。(電話受付は8:00～17:00)
お客様から高い評価をいただいております!!
只今、Yシャツ、ドライ全品、抗ウィルス加工無料サービス実施中
手仕上げだからとびっきりピュア LCライフクリーニング 0120-17-9289 TEL 083-266-5211 下関市彦島老町1丁目3-10(本社工場)

※写真はイメージです。

完成見学会
10/23(土)・24(日)
[予約優先] 10:00～17:00
会場／下関市武久町1丁目

ECOLOGY & DESIGN HOUSE eSOLa
株式会社エコビルド
予約フォーム
下関市熊野西町6-13 エコビルド
083-251-4141
kumano@eco-build.co.jp

求人 hop job

[正]…正社員 [パ]…パート [ア]…アルバイト

職…職種 資…資格
内…内容 待…待遇
給…給与 応…応募方法
時…勤務時間 他…その他事項
休…休日

ほっぷ下関のHPで掲載中!!

学生さんから主婦(夫)の方まで幅広く活躍中です♪

職 ホールスタッフ・キッチンスタッフ[ア][パ]
★未経験OK ★WワークOK
給 時給900円～ ※研修期間は時給860円
時 9:30～21:30のうち、3時間からOK!
※日数や時間も応相談
★土曜・日曜・祝日に働ける方大歓迎!!
待 交通費規定支給、制服貸与、食事補助、マイカー通勤可、昇給あり
応 まずはお気軽にご相談ください。
※受付時間は15:00～21:00

※制服はイメージ

日曜・祝日の全時間と平日の17:00以降は時給が50円UPします!!

30代・40代の女性が活躍中!!

正社員も同時募集しています

コーヒー&レストラン ベル・ベル・ソル 下関市王司上町2-1-15 ☎083-248-2471(担当/採用担当まで)

業績安定の為、増員募集!★ 作業経験のある方大歓迎★給与考慮★

職 ①住宅リフォーム工事[正]
②施工補助(学生可)[ア]
内 個人宅中心に、増改築・リフォーム等に伴う木工事・瓦工事・建築板金工事など
給 ①月給184,000円～356,500円
②時給1,000円～ ★経験者は能力考慮
時 ①8:00～17:00(休憩100分)
②都合の合う日のみのシフトでOK!
休 日・他・年末年始・お盆・GW(平均休日数は月9日程度)
待 [共通]昇給あり、車通勤可能(駐車場有)
①のみ賞与年2回、社会保険完備、資格取得補助
応 まずはお気軽にお電話下さい。
面接・入社日相談可(即日等もOK)
他 当社HPからも問い合わせ可。
http://www.machii-js.jp/

未経験者・定年後の方もOK!

意欲のある方、未経験からでも正社員登用有り

町井住宅産業株式会社
下関市秋根本町2-2-12 ☎083-256-0039(担当/平井)

週2から! 平日のみでも大丈夫! シフト希望や仕事開始日は応相談!

給 **時給 900円**
職 接客・調理補助[パ]
時 10:30～15:00
(3時間ほどの勤務です)

つけ麺専門店 雷伝(担当/採用担当まで)
下関市一の宮町3-9-8 ☎083-256-0078

求人はほっぷへ! 詳しくはこちらのQRコードから♪

アルバイト・パート募集

スタッフ満足度99%の実績!

(2021年9月調査)

未経験の方も安心!
研修制度、フォロー体制万全
扶養範囲内勤務OK!
ライフスタイルに合せて働けます。ご相談下さい!

①コーヒースタッフ

時給/平日940円
土日祝1,000円
研修期間(10日) (+交通費)
平日880円・土日祝960円

●時間/9:15～17:30 ●勤務/勤務日数応相談
●勤務地/綾羅木店
人気のカフェ・ドリンク販売・販売ノルマなし♪

②営業中店内清掃スタッフ

時給/980円
(+交通費)

●時間/9:00～22:00 ●勤務/シフト2交代制
●勤務地/BB新下関店、一の宮店、綾羅木店
店内清掃・除菌、ゴミ回収等をお任せします。
女性スタッフ活躍中!勤務日数はご相談下さい!

共通 ●社会保険完備 ●マイカー通勤可 ●制服貸与 ●健康診断・インフルエンザ予防接種あり
●食事補助あり ●無料駐車場あり ●入社祝い品・誕生日祝い品あり ●休憩時間も給与支給

安心安全な環境、換気・除菌の徹底★全スタッフのマスク着用と体温チェック★喫煙専用室設置!

PSJ まずはお気軽にお電話下さい。 0120-737-685
弊社では応募受付を株式会社アベプ様に委託しております。

警備アルバイト募集!!

工事現場やイベント会場などの各現場で警備・誘導など、地域の安全のお手伝い!!

学生さんOK♪
直行直帰可!
研修あり!

気さくで話しやすいスタッフが多いので、入ったあとも馴染みやすい職場ですよ♪

希望者は事務所集合、社用車での移動も可♪

給与 日給7,000円～10,000円+交通費(当社規定)
※資格手当あり(規定支給)
【22日勤務の場合】
月収154,000円～222,000円
最初に3日の講習があります。
※講習時も給与あり(時給857円～)

時間 8:00～17:00(休憩60分)
※週1～6日で応相談 ※休日希望も応相談

資格 警備業法のため、18歳以上が対象
※経験不問・未経験可
※シルバー世代、定年後の方も歓迎
※運転免許なしでもOK

待遇 寮完備、制服貸与、車・バイク・自転車通勤可、賞与あり、交通費規定支給、正社員登用制度あり
応募 電話の上、面接時に履歴書をご持参ください。★年齢不問! 希望者には必ず面接を実施しています!

(株)ワールドジャパン 下関市大字勝谷896-1
☎083-250-5455(担当/伊藤) TEL/090-8249-2271

正社員 パート

介護スタッフ募集!!

介護職の大切さを考えてベースアップしました♪

①正社員

賞与・処遇改善加算一時金あり 46万円～64万円/年

●資格
ヘルパー2級、初任者研修以上
★介護福祉士優遇
●時間(交代制)
7:15～16:15、10:30～19:30
【夜勤】17:30～翌8:30(日勤のみでも可)
●休日
週休2日
●月収例
220,500円～
夜勤手当(5回程度)
資格手当(介護福祉士)
残業手当
★月収25万円以上可能
(手取り目安20万円～)

②パート

●資格
ヘルパー2級、初任者研修以上
★介護福祉士優遇
●時間(交代制)
①7:15～12:45
②14:00～19:30
★両方できる方歓迎
●休日
週3日～OK ★応相談
●時給
1,090円～

③夜勤専従パート

●資格
ヘルパー2級相当以上
●時間
17:30～翌8:30
●休日
月8回程度
★回数応相談
●1回の勤務
17,050円～
複数名勤務体制で安心♪

各種保険あり、交通費支給、昇給あり、賞与あり、(①のみ)母子父子手当あり

入居施設 住宅型有料老人ホーム 燦燦(さんさん) ☎083-250-8255
下関市大字石原字上岡175-11 ★長安線沿い、コスパ新下関近く
担当/山本までお気軽にお電話ください!

3施設同時スタッフ募集!!

未経験者やブランク明けの方、転職希望の方など
年齢・経験問わず大歓迎です♪

就業場所は川棚・黒井・綾羅木の3施設よりお選び頂けます♪

YouTube動画です! ぜひご覧ください♪

正 介護スタッフ

■勤務時間
①8:00～17:00
②8:30～17:30
③10:00～19:00
④17:00～翌9:30
■給与
(介護福祉士)
月給183,000円～
(初任者研修)
月給164,000円～
④は夜勤可能な方のみ
★夜勤手当あり(5,000円/回)

パ 介護スタッフ

■勤務時間
①8:00～13:30
②9:00～16:30
③13:30～19:00
■給与
(介護福祉士)
時給1,120円～
(初任者研修)
時給1,000円～

正 看護スタッフ

■勤務時間
①8:00～17:00
②8:30～17:30
■給与
(正看護師)
月給198,000円～
(准看護師)
月給176,000円～

パ 夜勤介護職員

■勤務時間
①17:00～翌8:30
②19:00～翌8:30
③20:00～翌7:30
★休憩3.5h ※仮眠可
■給与
①日給15,000円
②日給12,000円
③日給9,500円
※週1回～日数相談可
※ダブルワークOK

正 居宅介護支援専門員

■勤務時間
8:30～17:30
■給与
月給208,000円～

パ 居宅介護支援専門員

■勤務時間
8:30～17:30
のうち6時間
■給与
時給1,220円

正 事務員

■勤務時間
8:30～17:30
■給与
月給160,000円～

まずはお気軽に
＼お問い合わせください／

共通
休日/【正社員】週休2日 【パート】シフト制(希望日相談可)
資格/64歳以下(定年年齢が65歳のため)、普通自動車運転免許(あれば可)
待遇/交通費支給、各種保険完備、昇給・賞与あり、マイカー通勤OK、退職金制度あり(正社員のみ)、資格取得支援制度あり
お気軽にお問い合わせください♪

★応募方法/電話連絡の上、履歴書(写真貼付)をご持参ください。

有限会社 ベストライフ
下関市垢田字洞ノ上355 「北バイパス綾羅木出口」より車で3分
☎083-250-1165
【受付時間】平日8:30～17:30【担当】人事担当まで

基本給ベースアップしました!

正社員

夜勤・送迎業務なし! 残業もほとんどありません♪

看護師募集♪

動務地選べます

燦燦(さんさん)デイサービスセンター
(併設の有料老人ホームとの兼務になります)
下関市大字石原字上岡175-11
★長安線沿い、コスパ新下関近く

晴晴伶(はれはれ)デイサービスセンター
(併設のサービス付高齢者向け住宅との兼務になります)
下関市長府浜浦町14-4
★長府浜浦町住宅地内

月収 正看 240,000円～ 准看 220,000円～ 諸手当含む

職種 看護職員【正社員】
時間 8:00～17:00
休日 月8～9日
待遇 各種保険完備、交通費規定支給、昇給・賞与あり、母子父子手当あり(該当者のみ)

年54万円～賞与あり!!

お子様の学校行事などによるお休み考慮します!

中・高年の方やブランクのある方も大歓迎!

パートさんも同時募集しています♪

まずはこちらまでお気軽にお電話ください!
☎083-250-7725 担当 田邊

わいわいほっぷ

第30話「最初派？ 最後派？」

ほっぷステップスマイル

～ わたしの天使編 ～

ほっぷ ステップスマイル

写真投稿 大募集！

■応募条件：下関地区及びその近郊の方。

■応募方法：お子様の名前（ふりがなも必ず明記）と年齢、簡単な紹介文（20字以内）、応募者の氏名と住所を記入の上、掲載希望のプリント写真（普通サイズ程度）を郵送、もしくは写真データをメールにてお送りください。

■応募先：〒751-0818 下関市卸新町6-5
地域情報新聞しものせき「ほっぷ ステップ スマイル」係。
または、t.makino@hop-s.jpにデータを添付してメールでお送り下さい。

※メールでの応募の場合、携帯電話で撮影したデータは解像度が低く掲載できない場合があります。

採用された方には ほっぷオリジナルグッズをプレゼント！

読者の広場

★園芸センターに電話で尋ねましたら今回の閉園は安岡公民館などの複合施設用地として話が持ち上がったのだそうですね。園芸センターの機能の一部は民間施設に委託するということで、これからその提案がいくつかなされるはずとのことですが、センターが果たしてきたことがどの程度反映されるかは分からないとのことです。閉園は来年3月だそうですが、このようなゆとりの施設がなくなるのは残念なことだと思います。
ペンネーム マンボ馬関さん

●様々な情報ありがとうございます。まずは閉園まで悔いのないように現在の園芸センターをたっぷりと満喫したいですね♪

★今年の新米もぷちおいしい。幸せです。たくあんがあれば、ごはんがすすみます。
豊浦町川棚 スペンサーラブさん

●新米を使ったホカホカご飯とたくわん、想像しただけでも美味しそう♪

★さて、ふと思ったんですが、秋の夜に庭に出て月夜を肌で感じるのって最高じゃないですか？何よりも癒やされる空間と瞬間ですねー。
ペンネーム 稗田さん

●夜空ってロマンチックですよね☆ 私もしょっちゅう空を見上げています。

「読者の広場」投稿募集

【投稿先】地域情報新聞しものせき「読者の広場」係
郵　送▶〒751-0818下関市卸新町6-5
ＦＡＸ▶083-222-7770
メール▶t.makino@hop-s.jp
※個人情報は当コーナーに関する業務以外には使用いたしません。

応募していただいた方の中から抽選で5名様に、ほっぷオリジナルグッズをプレゼント♪
ご意見お待ちしてま～す♥

この日 何の日 気になる日

今回は…

10月17日 オンラインゲームの日

1997年の10月17日、日本で初めて「月額課金制の多人数同時参加型オンラインゲーム」が登場しました。今はもう珍しくないオンライン型RPGですが、その「元祖」が国内で発売された この日を開発・販売元のエレクトリック・アーツが記念日としました。

ほっぷ下関 Instagram はじめました!!

Follow me!

下関及びその周辺の情報が盛り沢山★

- 市内のお店のお得な情報（クーポン、キャンペーンetc…）
- 市内のイベント情報
- 紙面に掲載していない地域情報

など♪

HOPSHIMO

伝わるぬくもり ほのぼの絵手紙

絵てがみ文化普及人 萩野 孝次

写真館

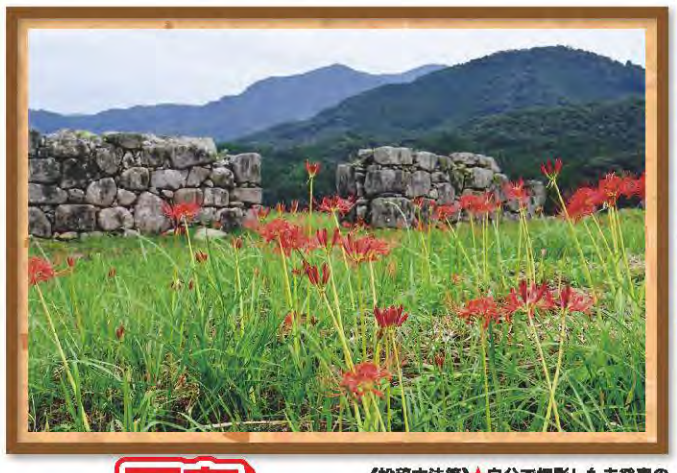

令和3年9月15日撮影。凌雲寺跡（山口市吉敷中尾）に咲く彼岸花と寺跡の豪壮な石垣・石塀に歴史のロマンを感じました。

山口市H・Nさん投稿

写真投稿大募集！

ふるさとの名勝・奇勝・絶景あるいは身近な心和む風景など

《投稿方法等》★自分で撮影した未発表の風景写真（山口県内及び大竹市内）に限ります。★前回の「100選」とのスポット重複は問いません。★写真プリント（普通サイズ程度）を郵送、またはデジカメ画像データをメールにてご投稿ください。★投稿者の氏名（ふりがなも）・住所・電話番号を明記の上、撮影場所と撮影日、簡単なコメント（計30～40字程度）を添えてください。★採用された方には、本紙のキャラクター「ジャンプ君」たちのイラストが入ったオリジナルグッズをプレゼントさせていただきます。

《投稿先》 地域情報新聞「ほっぷ」名景写真館係
郵　送　〒753-0221　山口市大内矢田北6-15-15
メール　hoppu@luck.ocn.ne.jp

※応募写真の返却はいたしません。個人情報は当コーナーに関する業務以外には使用いたしません。また、採用写真は当コーナーの他、「ほっぷ」紙面にて「名景写真館認定写真」として利用させていただく場合があります。

名前♡おぼえてね

「ほっぷ」オリジナルキャラクター

休日当番医 10月17日（日）

【下関市医師会】
診察　9時～18時

- 小 五十嵐（山の田南町）TEL 252-2009
- 内 柏村（長府松小田本町）TEL 248-5333
- 内 前田（川中豊町）TEL 254-1110
- 内 有松（安岡駅前）TEL 258-0246
- 内 西尾病院（竹崎町）TEL 223-8138
- 外 細田（中之町）TEL 222-5643
- 整 寺崎（貴船町）TEL 234-7000
- 耳 やかべ（秋根西町）TEL 257-0303
- 小 あさの（梶栗町）TEL 258-0771
- 耳 でんでんむし（清末鞍馬）TEL 281-3341

《菊川・豊田・豊浦・豊北》
豊北（豊北町粟野）TEL 785-0221

※整＝眼科・耳＝耳鼻科の診療時間は午前中
※小児、内、外、整、婦人科の診療時間＝9時～18時。ただし、豊浦地区は17時まで。昼の休診時間などは医療機関ごとに異なるため、事前に問い合わせを。
※当番医はやむを得ない事情で交代することがあります。救急医療電話相談（医療機関案内）／毎日24時間 TEL #7119 または TEL 083-921-7119

ネーム ロゴ イラストetc.
オリジナルマスク印刷（プリント）サービス
オリジナルデザインで作ってみませんか！
●1枚 ¥880（税込） ●10枚単位で承ります。
※商品本体の仕様・形状等は改良、改修のため予告なく変更することがあります。予めご了承ください。
※マスクの持込は対応しておりません。※別途デザイン制作代がかかります。
デザイン・企画・印刷・製本・シール・販促物 — The Total Printing of Power —
ART NEXT
来社歓迎！ P12台可
株式会社 アートネクスト
〒759-6604 下関市横野町1丁目21-11
http://www.art-printing.net
ご用命・お問い合わせは TEL (083) 242-2015 FAX (083) 242-2019

OPEN HOUSE

完全予約制／お電話にてご予約下さい

10/16(土)17(日)

10:00~17:30

当日予約可

大学町 新築の家

最終1邸

リビング広々18帖♪和室には物干し金物付で室内干しもラクラク♪
ウォークインクローゼットが2ヶ所あり収納たっぷり♪

4.5帖の和室♪

対面キッチン

4LDK+WIC+ルーフバルコニー

4号地 3,180万円〈税込〉

ナビ／下関市大学町4丁目10番付近

バス停、コンビニ徒歩1分、利便性の良い新築住宅♪
収納たっぷりのナチュラルテイストのお家です♪

●所在地／下関市大学町●交通／大学町バス停より徒歩1分●土地面積／160.55㎡(48.56坪)●建物面積／104.33㎡(31.55坪)
●構造／木造スレートガルバニウム鋼板葺2階建●築年月／令和3年4月●建ぺい率／60%●容積率／200%●駐車場／2台
●校区／山の田小、山の田中●校区調整区域／熊野小、川中中●取引態様／売主

長府亀の甲 美邸マンション

4LDKの角部屋♪ペットと一緒に生活できます♪ 一直線のリビングは約17帖♪
家族ゆったりくつろげます。和室を開放しリビング一体としても利用できます。

大容量シューズクローク付の玄関

アーデントクレイル長府亀の甲

4LDK 2,350万円

ナビ／下関市長府亀の甲1丁目4-10

小・中学校まで徒歩10分以内♪
スーパー・コンビニ近くで
利便性良好です♪
駐車スペースは縦列2台!

●所在地／下関市長府亀の甲●交通／中土居バス停徒歩7分
●構造／RC造6階建4階部分●専有面積／87.13㎡(26.36坪)
●築年月／平成22年8月●管理費／6,060円●修繕積立金／11,360円
●駐車場／7,500円●校区／豊浦小・長府中●取引態様／仲介

未来への架け橋 Emi-us エミアス

お問い合わせはコチラ 0120-69-0246

WEBもご覧下さい!! エミアス 検索

国土交通大臣(1)第9165号
下関市一の宮住吉2丁目11－17 エミアスビル
TEL(083)257-0246 / FAX(083)257-0248

新型コロナウイルス対策をしていますので、ご安心してご来場ください。

マスク 消毒 体調管理 換気

<広告有効期限／令和3年10月末日>

秋のおうち相談会

autumn house fair

2021

10.2(sat)－10.31(sun)

新築一戸建て 物件情報 必見!

ご来場特典

ご来場プレゼント01 秋のお酒 or ジュース プレゼント（お一人様1本限り）※お酒は成人のみ

ご来場プレゼント02 なると金時をつかった スイートポテト〈1箱〉プレゼント（お一組様1箱限り）

ご来場イベント ティッシュ積み チャレンジ 10秒以内にタテにつめた分だけプレゼント（お一組様1回限り）

※ご来場特典はアンケートにお答えいただいたお客様（期要中1回）のみに限ります。在庫切れの場合は代替え品をお渡しいたします。お子様のみのご来場はご遠慮ください。※商品の画像はイメージです。商品は当社選定のものとなります。

オンライン相談 &WEB予約来場特典

3,000円分のQUOカードプレゼント!

※ご来場・オンライン相談ともに、プレゼントはアンケートにお答えいただいた方に限ります。※当日のご来場の方、1組様1枚限りとなります。

完成済み物件情報

即入居OK 実物見学大歓迎!

吉見小学校 徒歩9分（680m）
吉見竜王町3号地

ご成約特典 50万円キャッシュバック&リビングエアコンプレゼント ※当社指定の商品となります。

PRICE DOWN!

販売価格 2,198万円（税込） 4LDK 敷地面積:177.78㎡ 建物面積:104.33㎡* *バルコニー面積5.79㎡含む

●下関市吉見竜王町9●吉見駅バス停徒歩3分（235m）●第一種住居地域●木造2階建●駐車場3台●完成済（令和3年1月）●オール電化、浄化槽●取引形態:売主

【月々のお支払い例】2,198万円全額借入 40年返済の場合
頭金0円! 月々36,626円
ボーナス返済 100,000円(年2回)
※40年返済、地方銀行変動金利0.775%で計算。別途諸費用が必要です。

豊浦小学校 徒歩6分（475m）
長府印内町4号地

ご成約特典 50万円キャッシュバック&リビングエアコンプレゼント ※当社指定の商品となります。

PRICE DOWN!

販売価格 2,898万円（税込） 4LDK 敷地面積:178.24㎡ 建物面積:99.36㎡* *バルコニー面積3.00㎡含む

●下関市長府印内町9●中土居バス停徒歩5分（335m）●第一種住居地域●木造2階建●駐車場2台●完成済（令和3年3月）●都市ガス、上下水道●取引形態:売主

【月々のお支払い例】2,898万円全額借入 40年返済の場合
頭金0円! 月々53,591円
ボーナス返済 100,000円(年2回)
※40年返済、地方銀行変動金利0.775%で計算。別途諸費用が必要です。

川中小学校 徒歩10分（800m）
稗田西町1号地

ご成約特典 30万円キャッシュバック&リビングエアコンプレゼント ※当社指定の商品となります。

PRICE DOWN!

販売価格 2,798万円（税込） 4LDK 敷地面積:179.61㎡ 建物面積:108.47㎡

●下関市稗田西町2●稗田口バス停徒歩6分（450m）●第二種中高層住居専用地域●木造2階建●駐車場2台●完成済（令和3年3月）●オール電化、上下水道●取引形態:売主

アルク安岡店 徒歩4分（300m）
富任町2丁目6号地

ご成約特典 リビングエアコンプレゼント ※当社指定の商品となります。

※上記写真は別物もとりこんでCGです。実際のものとは異なる場合があります。

JR安岡駅 徒歩10分(800m)

販売価格 2,598万円（税込） 4LDK 敷地面積:135.08㎡ 建物面積:99.36㎡

●下関市富任町2丁目3●豊松園バス停徒歩2分（160m）●第一種住居地域●木造2階建●駐車場2台（1台+小1台）●完成済（令和3年6月）●都市ガス、上下水道●取引形態:売主

角倉小学校 徒歩4分（300m）
彦島角倉町4丁目1号地

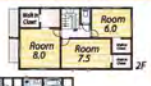

PRICE DOWN!

販売価格 2,798万円（税込） 4LDK 敷地面積:213.14㎡ 建物面積:109.30㎡* *バルコニー面積3.00㎡含む

●下関市彦島角倉町4丁目8●江浦幼稚園前バス停徒歩5分（350m）●第二種中高層住居専用地域●木造2階建●駐車場2台+他1台可●完成済（令和3年3月）●オール電化、上下水道●取引形態:売主

川中西小学校 徒歩2分（140m）
古屋町2丁目2・3号地

2号地 販売価格 2,998万円（税込） 4LDK 敷地面積:161.79㎡ 建物面積:98.94㎡* *バルコニー面積4.96㎡含む

※上記画像は別物もとりこんでCGです。実際のものとは異なる場合があります。

3号地 販売価格 2,898万円（税込） 4LDK 敷地面積:167.38㎡ 建物面積:109.10㎡* *バルコニー面積6.62㎡含む

※上記画像は別物もとりこんでCGです。実際のものとは異なる場合があります。

●下関市古屋町2丁目5●神田中央バス停徒歩8分（600m）●総区画2区画●今回販売2区画●第一種低層住居専用地域●木造2階建●駐車場［2号地］3台(2台+軽1台)［3号地］2台●完成済［3号地］令和3年9月、建築中［2号地］令和3年10月予定●［2号地］R3建確建住セ山第0140号［3号地］R3建確建住セ山第0139号●オール電化、上下水道●取引形態:売主

川棚小学校 徒歩2分（110m）
豊浦町川棚6・7・8号地

6号地 販売価格 2,198万円（税込） 4LDK 敷地面積:133.23㎡ 建物面積:99.36㎡

7号地 販売価格 2,198万円（税込） 4LDK 敷地面積:134.55㎡ 建物面積:99.36㎡

8号地 販売価格 2,148万円（税込） 4LDK 敷地面積:134.55㎡ 建物面積:99.36㎡

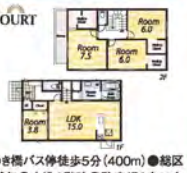

●下関市豊浦町大字川棚3601●みゆき橋バス停徒歩5分（400m）●総区画3区画●今回販売3区画●用途地域無●木造2階建●駐車場2台(1台+小1台)●完成済（令和3年9月）●オール電化、浄化槽●取引形態:売主

完成前物件情報

垢田中学校 徒歩3分（200m）
垢田1・2・3号地

1号地 販売価格 2,848万円（税込） 4LDK 敷地面積:231.47㎡ 建物面積:109.30㎡

2号地 販売価格 2,798万円（税込） 4LDK 敷地面積:217.39㎡ 建物面積:104.33㎡* *バルコニー面積5.79㎡含む

3号地 販売価格 2,898万円（税込） 4LDK 敷地面積:216.65㎡ 建物面積:98.94㎡* *バルコニー面積4.96㎡含む

●下関市大字垢田1310北東●垢田下バス停徒歩9分（650m）●総区画3区画●今回販売3区画●用途地域無●木造2階建●駐車場2台●建築中（令和4年2月予定）●［1号地］R3建確建住セ山第0460号［2号地］R3建確建住セ山第0462号［3号地］R3建確建住セ山第0463号●オール電化、上下水道●取引形態:売主※私道負担有※維種地負担有

名池小学校 徒歩8分（600m）
上田中町3丁目1号地

販売価格 3,098万円（税込） 4LDK 敷地面積:145.40㎡ 建物面積:97.71㎡

※上記画像は別物もとりこんでCGです。実際のものとは異なる場合があります。

セブンイレブン下関上田中店 徒歩3分（210m）

●下関市上田中町3丁目3-19●田中町バス停徒歩3分（190m）●商業地域●木造2階建●駐車場2台+他1台可●建築中（令和3年11月予定）●R3建確建住セ山第0250号●オール電化、上下水道●取引形態:売主

西山小学校 徒歩3分（210m）
彦島迫町5丁目1号地

販売価格 2,698万円（税込） 4LDK 敷地面積:146.80㎡ 建物面積:107.64㎡* *バルコニー面積2.48㎡含む

※上記画像は別物もとりこんでCGです。実際のものとは異なる場合があります。

●下関市彦島迫町5丁目4-31●西バス停徒歩3分（190m）●第二種中高層住居専用地域●木造2階建●駐車場2台+他1台可●建築中（令和3年3月予定）●R3建確建住セ山第0527号●オール電化、上下水道●取引形態:売主

大英産業株式会社 下関店

DAIEI

キッズコーナー完備

カーナビ住所 下関市川中本町2-3-7

0120-105-287

大英産業株式会社
DAIEI
ゆめシティ
ゆめタウン下関
ゆめタウン
ゆめタウン
ゆめタウン