毎週金曜日発行 購読料無料 下関へ無料配布 発行部数97,006部 株式会社 地域情報新聞 しものせき 〒751-0818 下関市卸新町6-5 TEL083-222-8880 FAX083-222-7770 e-mail:info@hop-s.jp
この印刷は、環境にやさしい大豆油インキを使用しています。

事前相談受付中です。
～年中無休・24時間営業～
(有)小月葬儀社
藤田会館
●下関市王喜本町4-5-7
●FAX 083-282-0282
☎083-282-0221
LINE友だち QRコード

第2部
ほっぷ
下関版
1/14 JAN 2022

探しています!

●鼻の上、一部色素が抜けています
●令和2年12月26日に「新下関駅西口」付近でいなくなりました
ベージュの首輪
「元気」くん (オス・7才・約20kg)
受傷などでも情報お願いします
090-7979-8914 NPO法人 ケダマの会

シーモールでエキマチウォーキング 健康イベント

1月15日(土)8時50分から、シーモール(竹崎町)正面玄関前で「エキマチウォーキング・in下関」が開催されます。日本姿勢改善ウォーキング協会代表・山崎美歩呼さんによる正しい歩き方講座で、誰でも自由に参加できます(参加無料)。動きやすい服装で出かけて、有意義なひと時を過ごしてみてはいかがでしょう。新型コロナウイルスの状況によっては中止の場合もありますので、詳しくは下関市のホームページでご確認ください。

■問い合わせ
エキマチ下関推進協議会 事務局
083-242-5066

毛利博物館 祝いの美展

毛利家の正月飾り(毛利博物館所蔵)

毛利博物館(防府市多々良)では、1月23日(日)まで企画展「祝いの美-毛利家の正月飾り-」を開催中です。季節ごとの祝いの行事の中でも、1年の始まりの正月行事は、江戸時代の大名家においても特に重要と考えられていました。そのため、各大名家では藩と家の繁栄・永続を願い、福を招き入れるような祝いの品々を飾り、行事を盛り上げました。本展では、毛利家伝統の正月飾りとして、毛利元就所用とされる「御佳例吉甲冑」と「日の丸軍扇」、毛利秀就が朝廷から拝領した「御重代太刀」など、毛利家にとって縁起の良い品々を配置して展示。また、毛利家の各種行事を華やかに盛り上げた由緒ある品、寅年生まれの姫君ゆかりの品などを展示して、福を招くことに対する先人の想いを紹介しています。これらの展示を眺めながら、皆さんも改めて新年を祝ってみてはいかがでしょう。観覧時間は9時から17時までで、会期中は無休。観覧料は一般700円、小中学生350円。

■問い合わせ
毛利博物館
0835-22-0001

ひな祭り用のデコ巻きずし作りを学ぼう

2月27日(日)10時から13時まで、ドリームシップ「下関市生涯学習プラザ」(細江町)3階料理教室で「ひな祭りのデコ巻きずし教室」が開催されます。デコ巻きずしとは、酢飯や具材でパーツを作り、巻き方を工夫して断面に美しい図柄を描いた巻きずしのこと。当日は日本デコずし協会マイスターの下手知子さんによる指導のもと、ひな祭りのデコ巻きずしを作ります。エプロン、三角巾、持ち帰り用のタッパー、あれば電子はかりを持参しましょう。誰でも参加可能で、定員は18名(小学生以下は要保護者同伴)。受講料は500円、材料費は1000円です。参加希望の方は、往復はがきの往信用裏面に「デコ巻き」と明記の上、住所、氏名・年齢(参加者全員)、電話番号を記入し、返信用表面にも郵便番号、住所、氏名を書いて、〒750-0016 下関市細江町3-1-1 ドリームシップ事業係までお送りください。はがき1枚につき2名まで申込可能。申込締切は2月10日(木)必着。申込多数の場合は抽選となります。

■問い合わせ
ドリームシップ
083-231-1234

フェイシャルコース新登場
お顔のたるみやほうれい線ケアに特化!
短期集中のリフトアップ専門コースが新登場!
創業38年を迎える老舗エステサロンから、満を持して登場した新コースをこの機会にぜひ、お試しください!

「短期集中!1ヵ月集中リフトアップコース通常¥57,200(税込)→特別価格¥5,800(税込)!筋膜リリース&高純度ヒト幹細胞美容液を組み合わせた、リフトアップのための黄金レシピ「美筋リフトアップ」。筋膜の癒着や筋肉の硬化をほぐしバランスを整え、リンパの流れを改善しむくみをスッキリ。また、年齢とともに出てくるシワ、たるみなどの悩みには、お肌に潤いやハリを与えるエイジングケアを。「目の下のたるみが気なる」「マスク生活でほうれい線が濃くなった」という方達から多くご予約を頂いております。エステ後の変化、翌日の顔印象の違いに感動を。
予約受付期限 2022年2月10日(木)まで
当店人気NO.1コース※を特別価格で提供! ※2021年自社調べ
「短期集中!1ヵ月集中リフトアップコース」
通常価格 ¥57,200(税込)
ほっぷ読者限定 ¥5,800(税込) 2回
平日限定 特別価格よりさらに¥1,000 OFF
※「短期集中/1ヵ月集中リフトアップコース」は、お肌のたるみやしわの状態に合わせてメニューを選択し、1ヵ月の間に2回ご来店いただくコースです。
ご来店初日の流れ ❶カウンセリング▶❷クレンジング▶❸美肌エイジング・マスク&美容液(20分)▶❹筋膜アプローチ(30分)▶❺リンパケアコース(20分)▶❻お仕上げ
先着15名様
VAN-VEAL ヴァン・ベール下関店
お気軽にお電話ください!
0120-489-436
web予約はこちらから!

住所/下関市一の宮町1丁目1-13(ペルソナ新下関2F) 営業時間/10:00~20:00(土・日・祝~19:00)
※18歳未満の方は保護者の同伴、18~19歳の方は保護者の同意書が必要になります。※効果には個人差があります。※掲載のコースは、ヴァン・ベールのご利用が初めての方に限ります。
ヴァン・ベールでは、感染予防対策を徹底しております マスク・フェイスシールドの着用 手洗い・うがいの徹底 検温の実施 店内の環境美化 お客様との距離感

しみ抜き技術 全国トップレベル!
全国から依頼殺到中! 靴・鞄メンテナンス
手仕上げだからとびっきりピュア
LCライフクリーニング
安心・安全 オーガニック 無料集配やってます!
★市内集配率NO.1 詳しくはホームページへ▶
0120-17-9289
下関市彦島老町1丁目3-10(本社工場)
電話一本で集配OK♪

自衛官等募集案内

17式 牛型広報官 牛山さん
自衛隊山口地方協力本部 下関出張所
下関市羽山町4-1サンタウン東駅2F
TEL.083-223-3935
①自衛官候補生募集
資格 18歳以上33歳未満の方 ※学歴不問
受付期間 年間を通じて行っています。※詳しくはお問い合わせください。
待遇 初任給179,200円~198,100円 ※その他各種手当充実
②予備自衛官補募集
◆一般公募
資格 18歳以上34歳未満の方
受付期間 令和4年1月6日(木)~4月8日(金)まで
試験日 4月中旬予定
待遇 教育訓練招集手当 日額8,200円 交通費支給 食事・宿舎無料
◆技能公募
※18歳以上(資格により53~55歳未満)で該当する国家免許資格を有する方は受験資格があります。(衛生・語学・整備・情報処理・通信・電気・建設・法務・船舶等)
詳しくは自衛官募集ホームページまたは、左記の連絡先にお問い合わせ下さい。
※①②とも年齢は令和3年4月1日現在

完全予約制
建物完成見学会
1/22(土)・23(日) 10:00~17:00
会場/下関市豊浦町大字川棚
新型コロナウイルス感染予防の為、体温測定、手の消毒、マスクの着用にご協力をお願いします。

こちらのQRからも会場の地図をご覧頂けます
ECO BUILD 株式会社エコビルド
下関市熊野西町6-13 エコビルド
083-251-4141
kumano@eco-build.co.jp
予約フォーム

種田山頭火と下関の俳人の仲間たち

山頭火(本名・正一)は明治15年12月3日に山口県防府市で父・竹治郎、母・フサの長男として生まれました。生家は代々続いた大地主でした。明治16年、米の生産高合計210石、土地の面積6万3千坪所有していました。しかし、下関で米の相場で失敗して田畑を手放し、正一は早稲田大学を中退。明治40年に父と一緒に酒造場を開業するも失敗して一家離散し、山頭火は妻子を連れて俳句仲間の兼崎地橙孫を頼って熊本に行き、古本屋を開業します。

兼崎地橙孫は下関豊浦中学校を出て熊本の五高に行っていました。地橙孫はそれから京都帝大を卒業。その後、下関で弁護士事務所を開業し、地橙孫は物心両面で山頭火を支援手助けします。

『供養受けるばかりで今日の終わり』(山頭火)。『河豚の値を亀山糶(せり)や雪が降る』(地橙孫)。

また、長府の俳句仲間の近木圭之介(黎々火)宅に山頭火はよく泊まりました。家族の方が親切で、山頭火は家族の良さを味わったという。黎々火が山頭火の後ろ姿を写真に撮ったのはあまりにも有名で、『後ろ姿のしぐれて行くか』(山頭火)。山頭火が亡くなる五日前の最後の手紙が圭之介に届きます。『みのりゆたけく幟りならんでへんぽん』(山頭火)。『言葉ノナイ日日没トパンガアレバ』(黎々火)。

菊川町の俳句仲間、福冨さんの家を訪ねあてる。家は畢山山麓の山里にあった家人が親切にもてなしてくださる、福冨さんは温厚な詩人である。福冨忠雄詩集『木屋川』。郷土の若い無名詩人の作品に光を当てた、『ふと見あげる山から月のでるところ』(山頭火)。

(郷土史家 高岡記)

『種田山頭火と下関』
1/25 火曜日
●講 話:郷土史家 高岡 勲
●ビデオ:豊浦映像クラブ 沖田 英樹

『山頭火/小串行乞と川棚温泉』
2/18 金曜日
●ビデオ:豊浦映像クラブ 沖田英樹
●歌でつづる山頭火と作曲家加藤ヤとるの世界:
ジャズシンガー 浜崎 むつみ

令和4年 ビデオ上映会

下関夜話会
会場 亀山八幡宮儀式殿
開催時間 午前10時~11時半
会費(一般参加)300円、年会費3000円
★マスク着用等の対策のご協力をお願いします。

主催/下関東部の文化財を見直す会 会長 竹中桓彦 お問い合わせ/豊浦映像クラブ 沖田 TEL090-9063-1704

ほっぷ下関版
Facebookページできました!!
ほっぷ下関版最新号情報&
ほっぷSNSクーポンがメイン

ほっぷSNSクーポンとは?
①ほっぷ下関版のFacebookページにアクセス
②SNSクーポンの画面を表示
③スマホの画面を店員さんに見せるだけ!
以上です! と~~~~~~っても簡単なんです♪
スマホのカメラを起動し、撮影画面にQRコードを入れるだけ

お店・会社の売り上げUPのために、
「ほっぷ」に
折込チラシを
入れてみませんか?
(株)地域情報新聞 しものせき 下関市卸新町6-5
TEL.083-222-8880

やまぐちの農林水産物を
買って食べて応援するアプリ
ぶちうま!アプリ
1.17(月)10時スタート!
LINE ミニアプリ
皆さんの毎日のお買物がお得になります!
参加店への来店・県産品の購入で「ぶちうま!ポイント」が貯まる、LINEミニアプリ
500ポイント 貯めると…電子クーポンやオリジナルLINEスタンプがもらえる♪
クーポンは県内250を超えるスーパー、飲食店、生花店等で使えます。
参加店は、県内の地産・地消推進拠点(スーパー、飲食店、生花店等)です。(アプリ内でご紹介します。)
ご利用はこちらから
LINEの友だち登録をする
先着1万名様に LINEのトーク画面下部のメニューより ぶちうま!アプリを開くと 電子クーポン500円分プレゼント
お問い合わせ やまぐちの農林水産物需要拡大協議会(県庁ぶちうまやまぐち推進課) 083-933-3395

韓国商品専門店 韓国倉庫
TEL.083-242-5650
営業時間 10:00~18:00 定休日 不定休
キムチ
トッポギ のり
ラーメン
焼酎 マッコリ
コスメ K-pop
韓流アイドル
駐車場完備
here! 韓国倉庫
焼肉きんぐ
眼鏡市場
〒751-0841 山口県下関市垢田町1丁目1-1

ほっぷで求人広告を出してみませんか?
▼お問い合わせはコチラ▼
(株)地域情報新聞しものせき
083-222-8880

会社や商品の新しいPR!!
ほっぷ下関のweb※に「動画広告」を出してみませんか?
※アクセス数 10,000~15,000/月
トップページにて放映!!
ず~っと、流しっぱなし♪
動画なので訪問者の目にとまりやすく、商品(会社)の内容も伝えやすい!!
特典 ほっぷ下関の インスタグラム IGTV Twitter LINE にも動画を流します♪
動画をお持ちでない方も大丈夫!! 動画制作も行ないます。料金等、詳しくはお気軽にお問い合わせください。
お問い合わせ 下関市卸新町6-5 (株)地域情報新聞しものせき ☎083-222-8880 Mail/t.makino@hop-s.jp (担当:牧野)

わいわいほっぷ

第41話「お願いカムバック(R)」

ほっぷステップスマイル

～ わたしの天使編 ～

ほっぷ ステップスマイル
写真投稿 大募集！

■**応募条件**：下関地区及びその近郊の方。

■**応募方法**：お子様の名前（ふりがなも必ず明記）と年齢、簡単な紹介文（20字以内）、応募者の氏名と住所を記入の上、掲載希望のプリント写真（普通サイズ程度）を郵送、もしくは写真データをメールにてお送りください。

■**応募先**：〒751-0818 下関市卸新町6-5
地域情報新聞しものせき「ほっぷ ステップ スマイル」係。
または、t.makino@hop-s.jpにデータを添付してメールでお送り下さい。
※メールでの応募の場合、携帯電話で撮影したデータは画像度が低く掲載できない場合があります。

採用された方には ほっぷオリジナルグッズをプレゼント！

読者の広場

★あけましておめでとうございます。正月は恒例、ニューイヤー駅伝、箱根駅伝を楽しみました。目標を持ち続け、あきらめなければ夢は叶う。精神的に強い人が最後に勝つ。人生に於いても言えることを、駅伝選手達は教えてくれます。皆様にとって今年が良い年でありますように！
長門町　えみママさん

●あけましておめでとうございます。つくづく思いますが、スポーツってやっぱり良いですね。
★夜の山の田3号公園の写真です。
ペンネーム ふなっぴーさん

●素敵なお写真ありがとうございます♪ イルミネーションは癒されますね。

「読者の広場」投稿募集

【投稿先】地域情報新聞しものせき「読者の広場」係
郵　送▶〒751-0818下関市卸新町6-5
ＦＡＸ▶083-222-7770
メール▶t.makino@hop-s.jp
※個人情報は当コーナーに関する業務以外には使用いたしません。

応募していただいた方の中から抽選で5名様に、ほっぷオリジナルグッズをプレゼント♪
ご意見お待ちしてま～す♥

この日 何の日 気になる日

今回は…
1月14日 タロとジロの日

1959年の1月14日は、その前年に行なわれた南極観測の後置き去りにされていた2匹のカラフト犬「タロ」と「ジロ」の生存が確認された日です。

ほっぷ下関 Instagram はじめました!!

下関及びその周辺の情報が盛り沢山★

Follow me!

HOPSHIMO

- 市内のお店のお得な情報（クーポン、キャンペーンetc…）
- 市内のイベント情報
- 紙面に掲載していない地域情報

など♪

伝わるぬくもり ほのぼの絵手紙

絵てがみ文化普及人　萩野 孝次

写真館

「ほっぷ」認定 ふるさと名景

防府市牟礼の阿弥陀寺。11月20日撮影。重源上人生誕900年記念、900人練つきを終えて本堂に戻る道筋、素敵な紅葉を見つけました。
防府市T・Yさん投稿

写真投稿大募集！

ふるさとの名勝・奇勝・絶景あるいは身近な心和む風景など

《投稿方法等》★自分で撮影した未発表の風景写真（山口県内及び大竹市内）に限ります。★前回の「100選」とのスポット重複は問いません。★写真プリント（普通サイズ程度）を郵送、またはデジカメ画像データをメールにてご投稿ください。★投稿者の氏名（ふりがなも）・住所・電話番号を明記の上、撮影場所と撮影日、簡単なコメント（計30～40字程度）を添えてください。★採用された方には、本紙のキャラクター「ジャンプ君」たちのイラストが入ったオリジナルグッズをプレゼントさせていただきます。

《投稿先》
地域情報新聞「ほっぷ」名景写真館係
郵　送　〒753-0221　山口市大内矢田北6-15-15
メール　hoppu@luck.ocn.ne.jp
※応募写真の返却はいたしません。個人情報は当コーナーに関する業務以外には使用いたしません。また、採用写真は当コーナーの他、「ほっぷ」紙面にて「名景写真館固定写真」として利用させていただく場合があります。

名前♡おぼえてね

「ほっぷ」オリジナルキャラクター

休日当番医 1月16日(日)

【下関市医師会】
診察　9時～18時

小 **広崎**（上新地町）TEL222-7003
内 **岡病院**（小月本町）TEL282-0070
内 **大畑**（武久町）TEL251-6700
内 **ひまわり**（形山みどり町）TEL242-1570
内 **ひらの**（幸町）TEL223-7604
外 **しものせき脳神経**（熊野町）TEL251-1010
整 **山口**（彦島江の浦町）TEL267-6699
眼 **おがた**（赤間町）TEL223-5080
■ **あさの**（梶栗町）TEL258-0771
耳 **ひろせ**（上田中町）TEL227-2356

《菊川・豊田・豊浦・豊北》
豊本内科（豊浦町黒井）TEL774-4353

※眼＝眼科・耳＝耳鼻科の診療時間は午前中
※小児、内、外、整、婦人科の診療時間＝9時～18時。ただし、豊浦地区は17時まで。昼の休診時間などは医療機関ごとに異なるため、事前に問い合わせを。
※当番医はやむを得ない事情で交代することがあります。救急医療電話相談（医療機関案内）／毎日24時間　TEL#7119　または TEL083-921-7119

スペースカフェ Dankeのギフト

Danke Geisuri Shimonoseki

大切な方へDanke♥色あせない貴方の想いに当店のギフトを添えて贈りませんか？
※Dankeとはドイツ語で感謝という意味

自慢のお菓子をはじめ、楽しいギフトがいっぱい♪
商品ラインナップ

下関市一の宮町3-12-7
TEL.050-5445-8655
danke.shimonoseki@gmail.com

可愛いラッピングサービスも♪

地方発送も承ります！詳しくは▶

無機質クールな かっこいい家。

熊野町 I様邸 **完成見学会** 1/15(土)16(日) 10:00~17:00 <事前にご予約お願い致します>

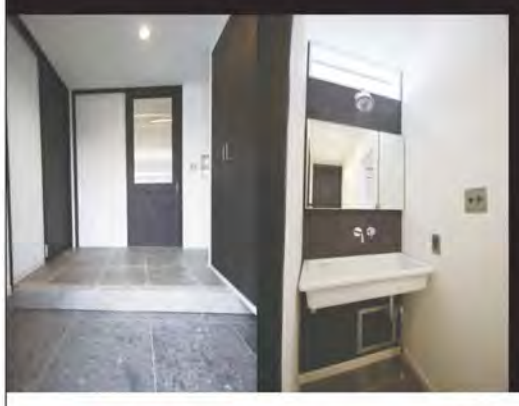

◀地図アプリ 道に迷われたらお電話ください。

会場／下関市熊野町2丁目10-38

お施主様のご厚意により完成見学会開催致します。今回ご覧頂くおうちは、実際にお客様に住んでいただく等身大のおうちです。お施主様のアイディアや想いのたくさん詰まった等身大のおうちをぜひ体感してみていただき、住まいづくりのご参考になさってください。

Kenwa style

建設業許可 山口県知事許可(特-3)第14145号 宅地建物取引業免許 山口県知事(6)第2695号

建和住宅株式会社 〒751-0851 山口県下関市熊野西町6-6

新型コロナウイルス感染症対策実施中です。

お問い合わせ、ご予約はコチラから FreeDial 0120-939-235 WEB

水まわりって、大切だから Takara standard

住まいのなんでも相談会

2022. 1/23(日) 時間／10:00～16:00

[ご予約時間枠] ①10:00～ ②11:30～ ③13:00～ ④14:30～

事前予約制となっております。ご希望時間をイワタニ山陽もしくはタカラショールームへお電話またはWEBでのご予約をお願い致します。

特典 ご予約の上、ご来場頂きお見積ご依頼のお客様に **お見積記念品をプレゼント!!**

■ご来館についてのご協力のお願い
・マスク着用 ・可能な限り少人数でのご来館
・入館時の手指消毒、検温の実施
・発熱や風邪症状など体調不良の方の来場はご遠慮願います

新型コロナウイルス感染拡大防止対策を行なっております。

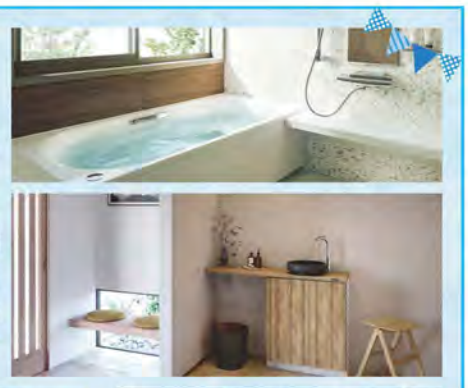

Takara standard 下関ショールーム

〒751-0873 下関市秋根西町1-9-2〈駐車場完備〉

TEL 083-257-0751 FAX:083-257-0795

●営業時間／10:00～17:00 ●休館日／水曜日（祝日を除く）GW・お盆・年末年始

WEB予約はコチラから

お問い合わせ

イワタニ山陽株式会社 下関営業所

〒752-0916 山口県下関市王司上町2-5-7

TEL 083-242-1700 キーワード検索 イワタニ山陽 検索

https://www.iwatani-sanyo.co.jp

下関市藤附町に La Classever 2022年2月デビュー

FUJITSUKU

<ラ・クラセーヴァ下関藤附>

入居者申込み受付中！

上質1LDK 新築賃貸 マンション

上質・洗練・快適

2タイプから選択する3階建 全30戸

上質で高機能設備。セキュリティも万全。

間取りはA・B 2タイプの1LDK

2019年長府江下で誕生して人気を博した上質で洗練された大人向けのフルスペック新築賃貸マンション「ラ・クラセーヴァ」シリーズの第2弾です。

<ラ・クラセーヴァ下関藤附 物件概要>●所在地／下関市藤附町
●家賃／56,000円～60,000円●共益費／4,000円●敷金／1ヶ月●礼金／1ヶ月
●契約更新料／なし●敷地内駐車場／4,400円(税込)●駐輪ステッカー／300円
●24時間安心サポート／350円(税込)●消臭・抗菌サービス／7,700円(税込)
●初回保証委託料／月額賃料総額の50%●保証委託更新料／10,000円(毎年)
●ガス／プロパン●電気／中国電力●構造／鉄筋コンクリート造3階建
●敷地面積／2,065.41㎡●延べ面積／1,389.62㎡●2022年2月完成予定
●建築確認番号／第ERI-21023371号●取引態様／仲介

<南側A-1タイプ／35.28㎡> <北側B-1タイプ／35.00㎡>

続々建築中！ 4区画中、残り2区画 **フラット菊川町** SOUTH AREA

～広い土地と広い空と便利な場所～

3号地／353.23㎡(106.85坪) **1,060万円**

4号地／314㎡(94.98坪) **685万円**

建築条件なし！ 平坦地！ 学・商・医の整った地域です。

●所在地／下関市菊川町大字田部字野田●交通／あめやまクリニックバス停徒歩2分
●用途地域／無指定地域●建ぺい率／70%●容積率／200%●校区／豊東小・菊川中
●建築条件なし●水道納付金88,000円/区画を要す●取引態様／売主

賃貸・売買 ピタットハウス お問い合わせ・お申し込みは **下関店** 0120-707-173

●Eメール／info@century-keikaku.co.jp ●https://www.century-keikaku.co.jp <広告有効期限／2022年1月末日>

不動産を通じて信頼のおつきあい **株式会社センチュリー計画**

〒751-0869 下関市伊倉新町1丁目4番40号 TEL.083-255-0100

賃貸住宅管理業者登録番号:国土交通大臣(2)第2483号 宅建免許:山口県知事(7)第2448号

※ピタットハウスのフランチャイズ加盟店は独立経営であり、各店舗の責任のもと運営しております。

A person lives in the good town repeatedly

The joy that I found
The joy that I came across