1 ほっぷ 第658号 2026年11月27日
毎週金曜日発行 購読料無料 下関へ無料配布 発行部数95,004部 株式会社 地域情報新聞 しものせき 〒751-0818 下関市卸新町6-5 TEL083-222-8880 FAX083-222-7770 e-mail:info@hop-s.jp
この印刷は、環境にやさしい大豆油インキを使用しています。

ほっぷ 下関版 11/27 NOV 2026

PET MEMORIAL PARK
下関動物霊園
当園は皆様がいつでもご参拝できる
環境作りを目指しています。
火葬 埋葬 納骨 供養
0120-927-094
●開園時間／9:00～18:00（年中無休）
●電話受付／8:00～21:00
下関市椋野町1丁目26-15 ☎083-229-4949

お仕事探しなら RUNSTAFF
株式会社ランスタッフ





レトロの街の映画・芸能資料館「松永文庫」（北九州市門司区西海岸、旧大連航路上屋内）では、来年1月11日（月祝）まで「北九州ゆかりの映画資料展　特集・映画俳優　高倉健」が開催されています。昭和から平成にかけて日本映画界の第一線で活躍し、数多くの作品で人々を魅了した映画俳優・高倉健の歩みを紹介する展示。会場では、同館が所蔵する貴重な映画資料を通じて、デビューから晩年までの俳優人生をたどります。映画宣伝を彩ったポスターを中心に、俳優人生の節目となった作品を豊富な資料から厳選して紹介。「電光空手打ち」「網走番外地」「幸福の黄色いハンカチ」「ブラック・レイン」「あなたへ」など、代表作のポスターも展示されています。作品を通して、多くの人を惹きつける高倉健の足跡と魅力に触れられる機会。世代を越えて受け継がれる日本映画の魅力をぜひご堪能ください。開館時間は9時から17時まで。休館日は月曜（祝日の場合は翌平日）及び年末年始（12月29日～1月3日）。入場無料。

■問い合わせ
松永文庫
093-331-8013



12月25日（金）まで、「海響館」（あるかぽーと）で、「海響館 de クリスマス」が開催中です。今年のテーマは「お家クリスマス」で、海の生き物とクリスマスをコラボレーションした特別イベント。2階セントラルホール、とれとれタンクには、お家クリスマスにちなんだ海の生き物たちが登場します。ミナミハコフグやコンゴウフグ、シロボシアカモエビ、クモウツボなど、個性豊かな生き物たちを展示（展示種は変更の場合あり）。さらに、3階の「関門海峡」水槽では、サンタクロースに扮したダイバーが登場。水槽の中から生き物たちの魅力を楽しく紹介します。海響館ならではの季節限定の催し。家族や友人と一緒に、特別な水族館のクリスマスを楽しんでみませんか。営業時間は9時30分から17時30分まで（最終入館17時）。入館料は、一般2500円、小中学生1200円、幼児（3歳以上）500円。下関市民料金等の各種割引あり（要証明書）。

■問い合わせ
海響館
083-228-1100







下関市・北九州市の在住者限定
1泊2食付きのお得なプラン販売中！

海峡をテーマにしたイルミネーションや、クリスマス限定のアクティビティで
海峡の魅力に浸るクリスマスならではの滞在をお楽しみください。

対象期間　：2026年12月1日～25日
含まれるもの：宿泊、プール滞在中フリーパス、
ビュッフェダイニング「PUKU PUKU」での夕朝食
予　約　：公式サイトにて当日14:00まで受付可
備　考　：宿泊日時点で下関市・北九州市の在住者が対象です。
予約ページの閲覧には郵便番号の入力が必要です。

ご予約はこちら！

リゾナーレ下関





ボランティア団体
SUN IN COASTCLUB
【頑張りすぎない、ゴミ拾い。】





「できるときに、できる人が、できるだけ。」これは、私たちSUN IN COASTCLUBが大切にしている言葉です。

毎回参加しなくてもいい。たくさんゴミを拾わなくてもいい。忙しい日は、道端のゴミを一つ拾うだけでもいい。大切なのは、無理をしないこと。

どんなに素晴らしい活動も、頑張りすぎて疲れてしまっては、長く続きません。1人が100個拾うより、100人が1つずつ拾う。

そんな日が当たり前になったら、私たちの街の景色はどう変わるでしょうか。特別な行動が習慣になり、習慣が街の日常になる。そんな誰かが頑張るのではなく、みんなが少しずつ。小さな良い循環を、この街でも。

しっぽうさい
圓陵寺 七宝祭
～心と良縁が通い合うお祭り～

地域の老若男女、
地域の学校、子供会・
ボランティアグループなど、
どなた様でも
ご参加できるお祭りです

日時／12月13日(日) 10:30～16:00
場所／本堂・境内・庫裡に於いて
祭り当日、風船の配布があるよ!

ぜんざい無料接待（先着順）
2回開催 ①10:30～ ②12:00～



法　要

10:30　写経奉納法要
お手持ちのお写経をお持ち下さい。
奉納供養いたします。

演目・本堂に於いて
- 12:00 漫才・落語（山口大学落語研究会）
- 13:00 金子みすゞの紙芝居（中東まちづくり協議会）
- 14:00 ライブ演奏（養治小おやじ Band）

庫裡での催しもの
☆ お寺で“水引きふぐ”のワークショップ（体験）
協力：monハンドメイドショップ
参加費 1人 500円～　限定30名

境内での催し物
☆養子連ブース　わなげ・お菓子釣り　各1回 100円
☆多肉植物寄せ植え教室
（多肉のSOL・講師 西腹）
1鉢 大 2,200円・小 500円
子供でも寄せ植えできます（飛び入り参加あり）
1教室　10名程度　手ぶらで参加OKです
①10:30～ ②12:30～ ③14:00～
予約制　お電話にてお問い合わせください

その他出店
☆飲食ブース「月輪」
巻き寿司・いなり寿司・とりめしおにぎりなど…
☆中東まちづくり協議会
「わたがし」「風船配布」



協力／養治地区賑わい活性部会・中東地区まちづくり協議会・養子連・養治小おやじの会・廣島流噴酔亭鉄板「月輪」

※祭り当日、駐車場の利用台数に制限があり、混雑が予想されます。
乗り合いや公共交通機関でのご来山にご協力くださいますようお願い申し上げます。

圓陵寺　下関市椋野町 1-26-46　☎083-222-8207

山口県医師会
県民公開講座
入場無料　参加申込不要

開催日 2026.12.6日　13:00～16:35（開場12時30分）
開催場所 山口県総合保健会館2階「多目的ホール」（山口市吉敷下東三丁目1-1）

プログラム
- ●12:30～ 県民公開講座 受付開始
- ●13:05～13:35 第17回フォトコンテスト表彰式（30分）
  賞状・記念品授与
  フォトコンテスト講評（下瀬信雄 審査委員長）
- ●13:55～14:55 特別講演
  「アレルギー性鼻炎とSDH（健康の社会的決定要因）」
  千鳥橋病院耳鼻咽喉科・頭頸部外科部長 久保和彦
- ●14:55～15:00 休憩（5分）

15:00～16:30 特別講演
「アルコール依存症と共に生きる」
山口達也

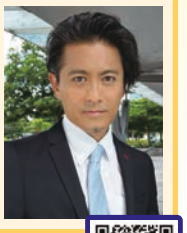

プロフィール
株式会社山口達也　代表取締役
2018年5月 旧ジャニーズ事務所退所。
自分の経験を活かした「アルコール依存症」、「依存症全般」「50歳からの再チャレンジ」等の講演活動を実施

主催　一般社団法人山口県医師会
お問い合わせ先　TEL083-922-2510
・手話通訳、要約筆記を用意しております。
・満席の際は入場をお断りすることもございます。
・駐車場につきましては、数に限りがありますので、出来るだけ公共交通機関をご利用願います。
詳細につきましてはインスタグラムの投稿をご確認ください

2026 パティスリー rosier-fumido
Christmas Cake
ご予約期間 12/19(土)まで

ほっぷ特典!! ※期限／12/10まで
切り取り部分を持ってきて下さった方にお菓子プレゼント!!

- A 生クリーム（いちごサンド）
  5号(15cm) ¥4,700(税込)
  6号(18cm) ¥5,800(税込)
  7号(21cm) ¥7,000(税込)
- B 生チョコ（いちごクリームサンド）
  5号(15cm) ¥4,700(税込)
  6号(18cm) ¥5,800(税込)
  7号(21cm) ¥7,000(税込)
- C フレーズノエル NEW
  5号(15cm) ¥5,800(税込)
  フリルいちごクリームのスペシャルバージョンです。
  限定30台
- D いちごタルト 限定30台
  5号(15cm) ¥5,200(税込)
- E ガトーショコラ 限定30台
  5号(15cm) ¥4,800(税込)
- F 抹茶ムース 限定20台
  12cm×12cm角 ¥4,800(税込)

★ご予約は来店・前払いのみとなります。（電話での予約はできません。）
★ご注文後の変更・キャンセルは不可。
★C～Fは、12/23～26のみとなります。
★12月24日は各時間帯で数量制限を設けております。
★12月21日26日31日は、予約ケーキ受け渡しのみの縮小営業となります。

12月27（日）は、店休日です。

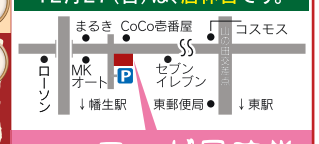

ローゼ風味堂
〒751-0833 下関市武久町1-16-1
TEL FAX 083-252-2761
●営業時間／9:30～18:30 ●店休日／日曜日 P3台

広告掲載 & 折込チラシ
ほっぷに してみませんか?

当社スタッフがご説明・ご提案にお伺いします!
お気軽にお電話下さい♬
お店・会社の売り上げUP!!

お問い合わせは
（株）地域情報新聞 しものせき
下関市卸新町6-5
【TEL】083-222-8880
【e-mail】info@hop-s.jp



COYASH コヤッシュ



処分に困っている お人形ございませんか?

どんな人形でも一度お見せください。市松人形、奈良人形、博多人形、五月人形、雛人形、こけし、リアドロ、テディベア、ビスクドール等、ご査定可能!!
※ガラスケースや、人形本体以外にはお値段がつかない可能性がございます。

古くて状態が悪い / 付属品がない
箱がない / ヒビ割れがある
焼け跡がある
査定OK!

この広告を見た方 12/4(金)までのお申し込みで
3,000円キャッシュバック!
※金額5,000円以上で1,000円、10,000円以上で2,000円、15,000円以上で3,000円をプレゼント。
※ご成約のお客様に限ります

出張査定〈手順〉
お電話で申し込み → 日時決定 → 査定員がお伺い → その場で査定 → その場で現金買取

出張料・査定料 無料!
・腕時計・カメラ
・切手・時代家具・骨董品
・楽器・オーディオ
なども高額査定中!

まずはお電話! フリーダイヤル 0120-516-218
HPはこちらから
（株）トリアイナ <本社>東京都港区台場2丁目3番1号トレードピアお台場13階
古物商許可番号 東京公安委員会許可 第305511104562号

メゾソプラノ・波多野睦美が贈るクリスマスの調べ

～イギリス古謡から、日本の歌、懐かしの映画音楽まで～

12/12(土) 秋吉台国際芸術村 コンサートホール

実力派メゾソプラノ歌手・波多野睦美さんのクリスマスコンサートが12月12日(土)、秋吉台国際芸術村コンサートホール(美祢市秋芳町秋吉50)であります。開場13時半、開演14時から。波多野さんは英国ロンドンで学び、古楽から現代音楽、歌曲、タンゴまで幅広いレパートリーを持ちます。今回のコンサートでは、得意とするイギリス作品や日本の歌、映画音楽まで厳選した歌を披露します。ピアノは山田武彦氏。演目は、グリーンスリーヴス「What child is this」、中田喜直「雪の降る街を」、映画マイ・フェア・レディより「踊り明かそう」ほかを予定。

料金は、前売／一般3500円、ペア6000円、FN会員2800円、学生1500円。当日は各500円増。(ペアは前売のみ)

■問い合わせ
0837-63-0020

綾羅木本町4丁目 建売住宅3号棟

OPEN HOUSE

窓が多い家は、暮らしが明るい!

11/28(土)29(日) 10:00~17:00 来場予約不要!

ラスト1棟

蓄電池付太陽光発電システム搭載 未入居住宅登場!

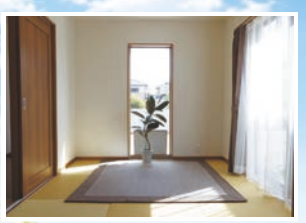





<販売価格>4LDK／3,200万円

今の家賃と比べて下さい 月々75,024円 ボーナス月加算 126,321円(年2回)

●借入金／3,200万円 ●35年払い ●変動金利 1.375% ●諸費用別途

●所在地／下関市綾羅木本町4丁目7-11-2 ●交通／JR綾羅木駅徒歩6分 ●構造／木造2階建
●土地面積／150㎡(45.37坪) ●建物面積／105.99㎡(32.06坪) ●築年月／2023年5月
●駐車／3台以上 ●取引態様／専任媒介 ●広告有効期限／2026年12月末日



渡邊不動産販売 株式会社 下関市長府松小田本町21-22 tel.083-294-5150 山口県宅地建物取引業協会会員 山口県知事(3)第3517号

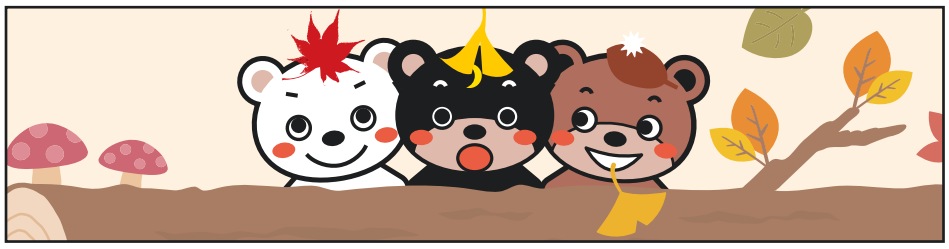

メゾソプラノ

波多野睦美が贈る クリスマスの調べ

～イギリス古謡から、日本の歌、懐かしの映画音楽まで～





2026 12/12(土) 14:00 開演 (13:30 開場) 秋吉台国際芸術村 コンサートホール

チケット好評発売中

チケット料金(全席自由)
前売) 一般3,500円、ペア6,000円、FN会員2,800円、学生1,500円
※当日は各500円増し／ペア券販売なし ※学生、FN会員は要会員証提示 ※5歳以上入場可

◆チケット取り扱い：秋吉台国際芸術村、山口情報芸術センターYCAM、ローソンチケット(Lコード：63244)

主催：公益財団法人山口きらめき財団 秋吉台国際芸術村 後援：山口県、山口県教育委員会、美祢市、美祢市教育委員会、山口県文化連盟

波多野睦美(メゾソプラノ) ©HAL KUZUYA

山口県美祢市秋芳町秋吉50番地
秋吉台国際芸術村 TEL:0837-63-0020

開業するならハトマーク

不動産開業支援セミナー

不動産業界 会員数 NO.1

日時 12/5(土) 13:30~ (受付13:00より)

場所 山口県宅建協会 下関支部 下関市武久町1丁目43-4 TEL.083-254-5350

申込み締切日 12/3(木)

不動産業を始めたい方、独立して開業したい方、不動産業に興味がある方を対象に、開業セミナーを開催いたします(不動産業経験は問いません)。宅建協会入会のメリットをはじめ、不動産業者の体験談等をご説明いたします。また、個別相談会も実施しますので、お気軽にご参加下さい(要予約)。

内容
●業界トップの宅建協会について
●宅建協会及び全宅管理入会のメリット
●不動産開業までの流れ
●現役不動産業者の体験談
●質疑応答 個別相談会(希望者のみ)

参加費 無料

担当
㈱上原不動産 上原祥典
㈱西日本管財 木下史晶
㈱デイトス 横山公平
㈱ＥＮ不動産 藤本美和

(一社)山口県宅建協会
【下関支部】下関市武久町1丁目43-4
083-254-5350

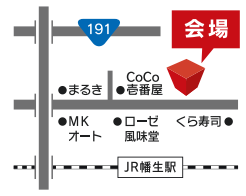

長府古江小路町

平屋の家 見学会

11/28(土)29(日) 10:00~17:00

明るい家族空間のお手伝い ファミリープロジェクト株式会社 080-1934-8090
<広告有効期限／2026年12月末日> <担当／植村>
下関市長府金屋町6番4号 山口県知事免許(3)第3414号 (一社)全国宅地建物取引業保証協会 (公社)全国宅地建物取引業協会



Instagram 長府古江小路町 ルームツアー

インスタグラムでルームツアーをご覧ください♪





Instagram 山口県下関市 長府古江小路町1-21 街並み紹介

約120坪の敷地が生み出す開放感。複数台の駐車はもちろん、リビングから庭を眺める贅沢なひとときも魅力です。



リフォーム相談承ります。





販売価格／ 3,880万円（税込）

支払い例 月々88,963円 ボーナス頭金なし
●借入金／3,880万円 ●50年返済 ●変動金利 1.35% ●諸費用別

●交通／城下町長府バス停徒歩7分 ●土地面積／394.77㎡(119.41坪) ●建物面積／120.08㎡(36.32坪)
●構造／木造平家建 ●間取り／3LDK+S ●築年月／1987年3月 ●現況／空家 ●駐車／複数台 ●取引態様／売主

会場ナビ 下関市長府古江小路町1-21 地図アプリ



小月市原町
5LDK 1,780万円
●所在地／下関市小月市原町5-31
●交通／JR小月駅徒歩11分徒歩
●土地面積／190.62㎡(57.66坪)
●建物面積／109.86㎡(33.23坪)
●構造／軽量鉄骨造2階建
●築年月／1995年1月
●現況／空家
●取引態様／媒介
フルリフォーム物件



垣田町 フルリフォーム物件
4LDK 2,380万円
●所在地／下関市垣田町2丁目7-14
●交通／垣田バス停徒歩3分
●土地面積／202.19㎡(61.16坪)
●建物面積／98.00㎡(29.64坪)
●構造／軽量鉄骨造2階建
●築年月／1986年8月
●現況／空家
●取引態様／媒介



Instagram ルームツアー



新地町
<アミティビプレ下関>
2LDK 1,150万円
●所在地／下関市新地町9-5
●交通／JR下関駅徒歩8分
●専有面積／67.76㎡
●バルコニー面積／9.47㎡
●構造／SRC造14階建10部分
●築年月／1993年2月
●管理費／6,770円
●修繕積立金／7,460円
●管理形態／委託
●取引態様／媒介

Instagram



長府土居の内町
<アーティックス長府城下町>
4LDK 1,830万円
●所在地／下関市長府土居の内町1-43
●交通／城下町バス停徒歩3分
●専有面積／82.16㎡
●バルコニー面積／6.47㎡
●構造／SRC造13階建11部分
●築年月／2005年10月
●管理費／6,570円
●修繕積立金／11,390円
●管理形態／委託
●取引態様／媒介

売土地 長府亀の甲 1,100万円
●所在地／下関市長府亀の甲1丁目5-1
●交通／城下町長府バス停徒歩6分
●土地面積／200.10㎡(60.52坪)
●用途地域／第2種中高層住居専用地域
●建ぺい率／60% ●容積率／200%
●地目／宅地 ●取引態様／媒介

売土地 長府中之町 1,680万円
●所在地／下関市長府中之町1794-2
●交通／金屋浜バス停徒歩7分
●土地面積／258.53㎡(78.20坪)
●用途地域／商業地域
●建ぺい率／80% ●容積率／400%
●地目／宅地 ●取引態様／媒介

売ビル 長府土居の内町 1,180万円 現況渡し
●所在地／下関市長府土居の内町3-4
●交通／城下町長府バス停徒歩3分
●土地面積／148.92㎡(45.04坪)
●建物面積／336.00㎡(101.63坪)
●構造／鉄骨造3階建 ●築年月／1980年8月
●用途地域／商業地域 ●取引態様／売主

店舗 長府中之町 1,880万円
●所在地／下関市長府中之町6-11
●交通／城下町長府バス停徒歩6分
●土地面積／162.63㎡(49.19坪)
●建物面積／288.47㎡(87.26坪)
●構造／鉄骨造 ●築年月／1970年7月
●用途地域／商業地域 ●取引態様／媒介



新築店舗完成　11月OPEN!!
唐戸町・あめもり商店



新築2階建木造耐火建築物

人にやさしい木の香り

新築・リフォームのことなら
お見積もり・ご相談無料！

岩永工務店株式会社の
こだわりをご紹介♪

人にやさしい木の香り
岩永工務店株式会社
下関市彦島山中町2丁目14－19　☎083-267-2017

hop job
job しませんか？
求人案内
hop job

元祖 瓦そば 藤屋
アルバイト
パート募集
❶長期（月10日程度 シフト制、1日7時間前後）
❷年末年始 短期アルバイト・パート募集
（期間12/24～1/10）
●仕事内容／飲食店でのホール、キッチン業務
●時間／10:00～17:00（曜日や繁忙期は変更あり）●時給 1,150円
●駐車場あり（交通費当社規定支給）
元祖 瓦そば 藤屋　下関市唐戸町6-1 カモンワーフ西棟2階　tel.083-222-0890

管理清掃員 急募
●合人社グループの契約先マンションでの受付や清掃等
シニアスタッフや主婦（夫）の方活躍中！
こちらから応募できます
業務地　下関市長府紺屋町（サンデンバス交通「安養寺」バス停 徒歩6分）
時　間　想定業務時間 月～金 7:45～11:45
休　日　土・日・祝
報　酬　月額 11万600円（当社規定により交通費相当分含む）
応　募　まずはお電話ください。※履歴書不返却
応募に必要な手続きをご案内いたします。
未経験者大歓迎
WワークOK
分譲マンション総合管理業
全国建物管理代行株式会社　下関市竹崎町4-1-22 エストラストビル 703・704号
合人社グループ 平日10時～17時受付　☎083-228-6500

ポスティングスタッフ募集中!
水曜にご自宅へ「ほっぷ」と「チラシ」をお届けします。チラシ等をほっぷ紙面に挟み込んでから配布していただくお仕事です。
配布は水曜・木曜・金曜の3日間のうち、ご都合の良い時間でOK♪詳細はお気軽にお問い合わせください！

東部エリア
●清末中町2丁目 (約110部)
●王司上町2丁目 (約100部)
●王司上町5丁目 (約100部)

本庁エリア
●太平町 (約160部)
●南大坪町 (約115部)
●西大坪町 (234部)
●汐入町B (約110部)

豊浦エリア
黒井、豊洋台、吉見エリアも募集中
（詳しくはお問い合わせください）

勝山エリア
●秋根全域
●一の宮全域

（株）地域情報新聞しものせき 下関市卸新町 6-5　☎083-222-8880




玄泉書道会 草皎書道教室

「子どもに正しい鉛筆の持ち方を身につけさせたい」「字が綺麗になりたい」「資格を取りたい」「趣味をもちたい」etc…。
草皎書道教室は幅広い年代が気軽に
書道に触れることのできる教室です♪

住 下関市松屋上町1丁目
営 平日10:00～12:00/16:10～18:00
土日10:00～12:00
休 不定休 ☎ 050-1085-8490


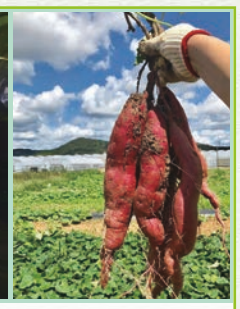

花の海

いちごやブルーベリー狩り等の味覚狩り、ヒマワリやコスモス等の鑑賞イベント、花の海の農場と地元農家さんの新鮮な野菜・果物をふんだんに使用したパスタ・ピザを提供するレストランetc…、子どもから大人まで楽しんでいただける施設です♪

住 山陽小野田市埴生3392
営 10:00～17:00、土日9:30～17:00
休 年中無休
☎ 0836-79-0092



樹辺里

鉄板の上でジュワ～ッと広がるソースの香り。
キャベツたっぷりの広島風お好み焼きが人気で、
そば・肉・海鮮が重なったボリューム満点の1枚。
下関でお好み焼き食べるなら、鉄板の前で間違いない一軒です。

住 下関市貴船町3-1-28　新町ストア1F
営 11:00～20:00(OS19:30)
休 火曜
☎ 083-242-6950



ふゆの家

粒立ちが良く、口の中でホロリと解ける、絶妙な炊き加減。
「外はしっかり、中はふっくら」とした理想的なおにぎりを
食べたいなら迷わずココ。単なる軽食ではない、主役級の
おにぎりが提供されるこのお店は、老若男女問わず人気です。

住 下関市綾羅木本町5-9-20
営 10:00～無くなり次第終了
休 土曜・日曜・月曜
☎ 090-2806-5911



ポジャンマチャ

韓国おやつ好き必見!「お買い物の合間にひと休みしたい」など、放課後や仕事帰りのちょっとしたご褒美にぴったりのお店です♪写真を撮りたくなるメニューが多いので、おやつ×韓国×映えを楽しみたい人にもおすすめ!

住 下関市後田町1－8－20
営 9:00～21:00
休 不定休
☎ 083-227-4222



ほっぷ下関 WEB版 お店ピックアップ

その他の掲載店舗も
「ほっぷ下関」WEB版でチェック↓

ほっぷ下関　検索

うんめぇ地酒を酒蔵より直送!!

秋田地酒呑みくらべセット

本日より お申込締切日 1週間


セット内容
●60純米酒
●冷酒ぶしょほ
●純米吟醸 原酒冬樹
●蔵内原酒
●純米原酒
300ml 5本セット 2,980円(税込) 特別価格 送料込み


セット内容
●60純米酒
●馬から辛口酒
●純米吟醸 原酒冬樹
●蔵内原酒
●純米原酒
※蔵内原酒のみ900ml
720ml 5本セット 4,980円(税込) 特別割引価格 送料無料

当社でのお買い上げが初めての方限定 | 1家族1回限り | ご自宅用のみ



ザ・秋田地酒の味わいを満喫できるワクワクするセットです!

金賞受賞蔵よりお届け!!

●お申し込みはお電話で ●受付時間 8:00～17:00(土日祝除く)
☎050-1883-7078
福乃友酒造株式会社 〒019-1701 秋田県大仙市神宮寺本郷野82-6

●お支払いは、代金引換のみ。(代引手数料無料)※沖縄・離島は別途1,000円。●お届けは1週間前後かかります。●返品は未開封に限り7日以内(送料はお客様負担)※お預かりした個人情報は、商品の発送以外に商品・サービスなどの案内のために使用させていただきます。●ご注文以外のお問い合わせは☎0187-72-4141へ●【販売場の名称・所在地】同上、【販売管理者】手塚由香、【酒類販売管理研修受講年月日】2024.7.19.、【次回研修の受講期限】2027.7.18.【研修実施団体名】大曲小売酒販組合

レンチンでアツアツできたて!! 黒豚丼革命!!

冷凍 六白黒豚丼!!

【冷凍】鹿児島黒豚丼
通常価格1,188円を…
初回限定特別価格 880円(税込)
特別送料1,000円(税込)



かまどんごはん入り



4個以上お買い上げで 送料無料
6個以上お買い上げで 黒豚みそ進呈

広告特別企画
一家族お一人様 1回限り
当社でのお買い物 初めての方限定

鹿児島県伊佐米使用
かごしま黒豚 六白亭

●お申し込みはお電話で ●受付時間9:00～17:00(土・日・祝休み)
☎050-1883-8036
ユニオン産業(株) 〒890-0046 鹿児島県鹿児島市西田2丁目12-34 ホテルユニオン1F

お申込締切日 本日より1週間

●商品お届けまで約1週間 ●お支払いは代引き(手数料無料) ●食品につきお客様都合による返品はお受けできません。ご了承ください。
●お預かりした個人情報は、商品の発送以外に商品・サービスなどの案内のために使用させていただきます。

青森県弘前市から完熟りんごを産地直送!!

12月 お申込締切日 20日まで

青森県産
訳あり完熟サンふじ
1セット 2.5kg (6~12個) 1,990円(税込)
送料 1,000円(税込)

2セットご購入で【5kg(10~23個)3,980円】送料無料

※個数指定不可。※代引手数料【1万円まで330円(税込)】

青森県弘前市の山間地で栽培したサンふじ。山間地での栽培のため気温の寒暖差で甘味がしっかりあります。多少の傷や色ムラがあり、見た目は少し不揃いですが、味は折り紙付きです。権之丞のオススメりんごをどうぞよろしくお願いいたします!

甘味と酸味のバランスが絶妙



樹上完熟のため蜜たっぷりでとてもジューシー!!

私たちが作っています!

●お申し込みはお電話で ●受付時間：24時間・年中無休
☎050-1883-7164
株式会社権之丞 〒036-8126 青森県弘前市松木平字松元140

●お届け：11月25日から順次発送。以後お申込み受付後1週間前後でお届けします。天候により変更になる場合がございます。 ●支払方法：代金引換。※お支払い金額に応じて別途手数料(1万円まで税込330円、3万円まで税込440円)がかかります。
●食品につきお客様都合による返品はお受けできません。ご了承ください。 ●申込期限：12月20日まで。 ●お預かりした個人情報は商品の発送・サービスのご案内のみに使用いたします。 ●北海道・沖縄・離島は別途送料1,000円(税込)がかかります。
※写真はイメージです。時期により蜜の入り方、味にはバラつきがあります。

ほっぷステップスマイル

～ わたしの天使編 ～



ほっぷ ステップスマイル
写真投稿 大募集!

■**応募条件**：下関地区及びその近郊の方。

■**応募方法**：お子様の名前（ふりがなも必ず明記）と年齢、簡単な紹介文（20字以内）、応募者の氏名と住所を記入の上、掲載希望のプリント写真（普通サイズ程度）を郵送、もしくは写真データをメールにてお送りください。

■**応募先**：〒751-0818 下関市卸新町6-5
地域情報新聞しものせき「ほっぷ ステップ スマイル」係。
または、QRコードから、もしくはメールにてお送りください。

こちらのQRからもメール作成できます

※メールでの応募の場合、携帯電話で撮影したデータは解像度が低く掲載できない場合があります。

写真館

「ほっぷ」認定 ふるさと名景

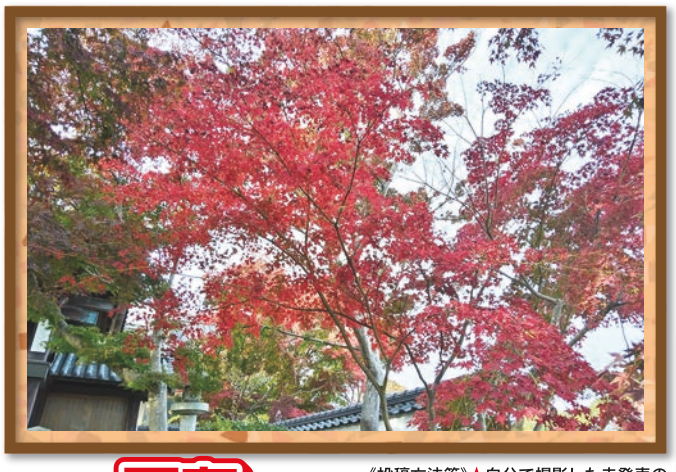

11月13日撮影。蓮光寺（宇部市東須恵）の紅葉。本堂建て替え工事のため前側からのみ見ました。

山陽小野田市H・Sさん投稿

写真投稿大募集!

ふるさとの名勝・奇勝・絶景
あるいは身近な心和む風景など

《投稿方法等》★自分で撮影した未発表の風景写真（山口県内及び大竹市内）に限ります。★前回の「100選」とのスポット重複は問いません。★写真プリント（普通サイズ程度）を郵送、またはデジカメ画像データをメールにてご投稿ください。★投稿者の氏名（ふりがなも）・住所・電話番号を明記の上、撮影場所と撮影日、簡単なコメント（計30～40字程度）を添えてください。★採用された方には、本紙のキャラクター「ジャンプ君」たちのイラストが入ったオリジナルグッズをプレゼントさせていただきます。

《投稿先》 地域情報新聞「ほっぷ」名景写真館係
郵　送　〒753-0221　山口市大内矢田北6-15-15
メール　hoppu@luck.ocn.ne.jp

※応募写真の返却はいたしません。個人情報は当コーナーに関する業務以外には使用いたしません。また、採用写真は当コーナーの他、「ほっぷ」紙面にて「名景写真館認定写真」として利用させていただく場合があります。

読者の広場

★最近、朝が寒くてなかなか布団から出られません。目覚ましが鳴っても、あと5分だけと思っているうちに10分、15分…。夏はすぐに起きられていたのに、冬になると布団の誘惑に勝てません。
ペンネーム　はなまる太鼓さん

●冬の布団の中は天国ですよね（笑）。あと5分のつもりが、あっという間に時間が過ぎてしまいます。

★先日、スーパーに行ったら買う予定のなかったお菓子をたくさん買ってしまいました。新商品や期間限定という文字を見ると、どうしても気になってしまいます。家に帰ってから少し反省しましたが、食べるのが楽しみです。
ペンネーム　まりちゃんさん

●「期間限定」の文字には弱いですよね。たまには自分へのご褒美ということで！

「読者の広場」投稿募集!

【投稿先】地域情報新聞しものせき「読者の広場」係
郵　送▶〒751-0818下関市卸新町6-5
ＦＡＸ▶083-222-7770
メール▶右記QRコードから♪

こちらのQRからもメール作成できます

※個人情報は当コーナーに関する業務以外には使用いたしません。

※絵柄はお選びいただけません



応募いただいた方の中から
抽選で**2名様**に、
中国ミシンセンター様特製!!
ほっぷ下関オリジナルグッズ
ミニトートバッグをプレゼント♪
ご応募お待ちしてま～す♪

ミシンの事なら何でも♪
ご相談下さい!!

販売 修理

中国ミシンセンターでは
一流メーカーを
多数大特価にて
販売しております。

中国ミシンセンター 0120-30-4030
下関市椋野町3丁目8-24　AM8:00～PM6:00　tel 083-224-0222

休日当番医 11月29日（日）

【下関市医師会】
診察　9時～18時
11月29日（日）

小 きとう（川中豊町）TEL254-3152
内 はしもと（長府松小田本町）TEL246-1313
内 しのはら（一の宮町）TEL257-1119
内 織田（中之町）TEL222-5643
整 時任（長府南之町）TEL246-0575
婦 野口（梶栗町）TEL258-2277
眼 ウエダ（秋根南町）TEL257-0002
耳 ひろせ（上田中町）TEL227-2356
《菊川・豊田・豊浦・豊北》
小田（豊田町大字殿敷）TEL766-0109

※眼＝眼科、耳＝耳鼻科、豊浦地区の診療時間は午前中。
※小児、内、外、整、婦人科の診療時間＝9時～17時。
昼の休診時間などは医療機関ごとに異なるため、事前に問い合わせを。
※当番医はやむを得ない事情で交代することがあります。
救急医療電話相談（医療機関案内）／毎日24時間
TEL#7119　または
TEL0083-921-7119

WEBも見てね♪



今日から1週間は「どんな日」??

1年365（366）日、毎日何かしらの記念日があります。
何かの始まりだったり、語呂合わせになっていたり……今回は何があるのでしょうか？

11/27（Fri）
組立家具の日!!
1967年の11月27日、カラーボックスの考案者・深谷政男氏の誕生日に制定されました。「カラフルな家具があっても良い」という発想から、今ではよく知られる木製3段ボックスが生み出されました。

11/28（Sat）
洗車の日!!
【いい（11）ツ（2）ヤ（8）】の語呂合わせにちなみ、自動車用品小売業協会が記念日に制定しています。クルマに触れる機会を増やしてみませんか。

11/29（Sun）
ダンスの日!!
1883年の11月29日、欧化政策の一環として建設されていた「鹿鳴館」が一般向けに開館されたことにちなみ、日本ボールルームダンス連盟が制定しました。

11/30（Mon）
いい30歳の日!!
スターツ出版株式会社が【いい（11）30歳】の語呂合わせで記念日に制定しています。希望と不安の節目を応援することで良い30代を過ごして欲しいとの想いから、この日を30代のスタートの日ともしています。

12/1（Tue）
映画の日!!
1896年の11月25日、神戸市で日本初となる映画が一般公開され、映画産業団体連合会が記念日を設けようとした際に「上映期間中で、キリと覚えが良い月日」として12月1日で制定されました。

12/2（Wed）
ビフィズス菌の日!!
1899年の12月2日、小児科医のアンリ・ティシェ医師がパリ生物学会で「ビフィズス菌発見」について発表したことにちなみ、ビフィズス菌入りヨーグルトを販売する江崎グリコ株式会社が記念日制定しました。

12/3（Thu）
カレンダーの日!!
1872年の12月3日、太陰暦に変わり太陽暦が採用され、「始まり（1月1日）」になりました。（1872年12月3日→1873年1月1日）この変更に伴い多くの諸外国と外交上の足並みを揃えられるようになったと言われています。

下関のお店・企業が大集合！ いつでもマルシェ！

下関のお店・企業・イベントなど、
地域のさまざまな情報をご紹介！

WEB会場はこちらからCheck!!▶



おいしい料理を囲んで、楽しい忘年会を！

創作厨房 ポンポン船長府店では、忘年会のご予約を受付中！山陰の海の幸盛り合わせやチキン南蛮、炊きギョーザ鍋など、多彩な料理が楽しめるコースをご用意しています♪ご予算や人数に合わせた宴会も、お気軽にご相談ください。12月は水曜日も宴会受付中！個室有り、人数によって貸切できます！

創作厨房 ポンポン船長府店

Instagram

下関市長府金屋町2-17
083-245-5656
17:30 ～ 23:00 休 水曜日



特別なひとときに、特別なお酒を。

下関市山の田にある「酒工房 酒楽」は、獺祭の特約店です。お歳暮や新年のご挨拶、大切な方への感謝の気持ちを込めた贈り物に。特別な一本をお探しの際は、ぜひ酒工房 酒楽へお立ち寄りください。

酒工房 酒楽

HP

下関市山の田本町18-16
083-252-0005
10:30 ～ 19:00 休 日曜・祝日



創業45年以上。大切なものを託せる理由があります。

新宿や銀座にも出店している大黒屋では、貴金属やブランド品から日用品まで幅広く積極買取いたします。査定料は無料。専門スタッフが1点ずつ丁寧に査定し、納得の価格をご提示します。不要なお品があればお気軽にご相談ください。

チケット 大黒屋
下関買取センター

HP

083-242-5427
下関市秋根南町2-5-28
10:00～18:00 休 水曜日



靴・足・身体に対する有資格者が診断の上、改善～予防までアドバイス

- □頭から足まで不調部位がある
- □巻爪・タコ・ウオノメが痛い
- □姿勢が気になる
- □外反母趾他変形症が気になる
- □仕事・スポーツの靴が合わない

※重力を意識して、足もと(基礎)からのアプローチで不調(内臓も)の改善も見込めます。

靴のヤマツル 長府店

Instagram

083-245-0441
下関市長府土居の内町6-16
10:00～19:00 休 不定休



もっとキレイに、もっと自分らしく♪ あなたの「なりたい」を叶える美容サロン

眉や唇に自然な色や形をプラスする「メイクタトゥー」で、すっぴんにも自信を♪眉の薄さや左右差、唇の血色が気になる方、毎日のメイク時間を短縮したい方にもおすすめです！
さらに、シミやくすみ、毛穴などのお肌の悩みに合わせた美容ケアも！一人ひとりに寄り添い、理想のキレイをサポートします！

Fenice21 フェニーチェ21

ご予約はこちら

下関市丸山町2-1-20 橋本ビル1F
10:00～19:00
休 第1・3月曜、第2・4日曜



免許取得への第一歩！ 安心・丁寧な教習でしっかりサポート！

経験豊富な指導員による親切・丁寧な教習と、卒業までサポートする安心の担当制が魅力！無料の送迎バスも運行しており、学校帰りやお仕事帰りにも通いやすい環境です。免許取得をお考えの方は、お気軽にお問い合わせください。

山口県下関自動車学校

HP

083-223-8157
下関市後田町4丁目16-1
8:30～20:00 休 月・日曜



「D」で見つける、小さなワクワク。

「D」の大きな文字が目印のお店には、照明や時計、色あざやかなインテリア雑貨、そして一点ものの古着が所狭しと並んでいます。ここでしか出会えない自分だけのお気に入りを宝探しの気分で見つけてみませんか？お気軽にお立ち寄りください。

D FURNITURE SERVICE.

Instagram

083-294-4445
下関市田中町12－5
11:00～16:30 営 金・土・日曜日



ゴルフレッスンさせてください！

Funごる火の山店を中心に、近隣のゴルフ練習場様、インドア練習場様、ゴルフ場様をお借りしてFunごる特別価格で毎日好きな時間に打席レッスン・ラウンドレッスン♪今までにない、新しいゴルフレッスンクラブです！必要なものは練習ボール代のみ！
毎日、下関市内・近隣のゴルフ練習場、ゴルフ場で打席レッスンとラウンドレッスンが行われます。
相性の合うプロを見つけて、腕を磨きませんか？

Funごる

HP

070-7463-0640
下関市椋野上町6-18
10:00～20:00 休 年末年始


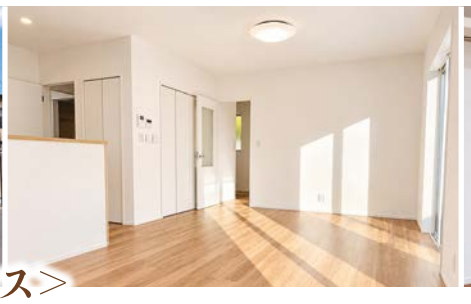

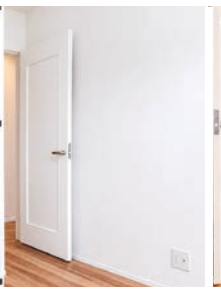


＜古屋町 モデルハウス＞

OPEN HOUSE

11/28(土)29(日) 12/5(土)6(日)
10:00~17:00

ゆとりと機能性を兼ね備えた
4LDKの家

- 各居室に収納さらにWICやパントリー♪
- 水回りをまとめた動線で、毎日の家事がスムーズに。
- 主寝室からつながるバルコニーで、洗濯物も楽々&日当たり良好。
- 来客時も安心のゆとりのスペース、駐車4台可能。



住まい選びは、省エネ性能にも注目！
これからの暮らしは、エコで快適に。



あったか床暖体験♪



11/29(日)
炎の達人号がやってくる！
焼きたてフランクルトをプレゼント！



山口合同ガス株式会社

＜販売価格＞4LDK／3,280万円

お支払い例
月々77,738円
●借入金／3,280万円 ●50年返済 ●変動金利／1.5%
●ボーナス／0円 ●諸費用別途



予約なしでお気軽にご来場ください。

●所在地／下関市古屋町1丁目4-15付近
●交通／JR綾羅木駅徒歩10分 ●構造／木造スレート葺2階建
●土地面積／150.57㎡(45.54坪) ●延床面積／106.82㎡
●築年月／令和8年11月 ●校区／川中西小・垢田中
●建築確認番号／R8建確建住セ下第0100号 ●取引態様／媒介

地図アプリ

新築分譲 3LDK
田倉 2,980万円



●交通／ 御殿町バス停徒歩9分 ●構造／木造亜鉛メッキ鋼板葺2階建
●土地面積／181.42㎡(54.87坪) ●延床面積／98.12㎡
●築年月／令和9年2月予定 ●駐車場／3台 ●校区／勝山小・勝山中
●建築確認番号／R8建確建住セ下第0200号 ●取引態様／媒介

中古一戸建 4LDK
秋根西町 1,900万円



●交通／秋根西町バス停徒歩2分 ●構造／軽量鉄骨造2階建
●土地面積／161.3㎡(48.79坪) ●延床面積／118.02㎡
●築年月／昭和62年9月 ●駐車場／2台 ●校区／勝山小・勝山中
●ハウスメーカー施工 ●取引態様／媒介

売マンション 3LDK
＜熊野町＞
アーデント熊野 6階 1,650万円



●交通／新熊野バス停徒歩1分 ●構造／RC造6階建6階部分
●専有面積／63.55㎡ ●バルコニー面積／19.4㎡
●築年月／平成6年4月 ●管理費／7,600円 ●修繕積立金／9,000円
●駐車場／4,000円 ●管理形態／全部委託(巡回)
●校区／熊野小・川中中 ●取引態様／媒介

新築分譲 3LDK
山陽小野田市 大字有帆 3,180万円



●交通／有帆バス停徒歩4分 ●構造／木造平屋建
●土地面積／230.46㎡(69.71坪) ●延床面積／94.4㎡
●築年月／令和8年5月 ●駐車場／4台 ●校区／有帆小・高千帆中
●LDKに温水床暖房装備 ●取引態様／媒介

中古一戸建 4SLDK
小月高雄町 2,280万円



●交通／小島バス停徒歩10分 ●構造／木造2階建
●土地面積／226.73㎡(68.58坪) ●延床面積／127㎡
●築年月／平成21年8月 ●駐車場／3台 ●校区／小月小・木屋川中
●太陽光搭載の省エネ住宅 ●取引態様／媒介

売マンション 4LDK
＜山の田南町＞
オーヴィジョン 山の田南 9階 2,280万円



●交通／幡生口バス停徒歩6分 ●構造／RC造11階建9階部分
●専有面積／85.23㎡(25.78坪) ●バルコニー面積／14.8㎡(4.47坪)
●築年月／平成21年5月 ●管理費／8,900円 ●修繕積立金／17,900円
●駐車場／5,000円 ●管理形態／全部委託(日勤)
●校区／山の田小・山の田中 ●取引態様／媒介

新築分譲 3LDK
一の宮本町 3,480万円



●交通／一の宮バス停徒歩6分 ●構造／木造2階建
●土地面積／144.80㎡(43.8坪) ●延床面積／98.16㎡
●築年月／令和9年2月予定 ●駐車場／3台 ●校区／一の宮小・勝山中
●建築確認番号／R8建確建住セ下第0235号 ●取引態様／媒介

中古一戸建 4LDK
安岡本町 2,680万円



●交通／安岡バス停徒歩9分 ●構造／木造2階建
●土地面積／208.5㎡(63.07坪) ●延床面積／98.53㎡
●築年月／令和1年11月 ●駐車場／3台 ●校区／安岡小・安岡中
●閑静な住宅街、築浅物件 ●取引態様／媒介

売マンション 3LDK
＜山の田本町＞
アーデントクレイル 山の田本町9階 2,600万円



●交通／山の田バス停徒歩3分 ●構造／RC造14階建9階部分
●専有面積／74.9㎡(22.65坪) ●バルコニー面積／12.39㎡(3.74坪)
●築年月／平成29年9月 ●管理費／5,600円 ●修繕積立金／9,600円
●管理形態／全部委託(日勤) ●校区／山の田小・山の田中
●取引態様／媒介

新築分譲 3LDK
長府三島町 3,780万円



●交通／安養寺バス停徒歩3分 ●構造／木造2階建
●土地面積／280.04㎡(84.71坪) ●延床面積／128.34㎡
●築年月／令和9年2月予定 ●駐車場／4台 ●校区／豊浦小・長府中
●建築確認番号／R8建確建住セ下第0156号 ●取引態様／媒介

中古一戸建 2LDK
綾羅木新町 2,780万円



●交通／郷台地入口バス停徒歩4分 ●構造／木造平屋建
●土地面積／247.71㎡(74.93坪) ●延床面積／96.39㎡
●築年月／平成10年7月 ●駐車場／2台 ●校区／川中小・垢田中
●リフォーム後の引渡し ●取引態様／媒介

売マンション 3LDK
＜上田中町＞
アーデント上田中 彩 9階 2,880万円



●交通／田中町菁莪バス停徒歩1分 ●構造／SRC造14階建9階部分
●専有面積／84.88㎡ ●バルコニー面積／23.01㎡
●築年月／平成20年2月 ●管理費／6,300円 ●修繕積立金／14,850円
●駐車場／10,000円 ●管理形態／全部委託(巡回)
●校区／文関小・日新中 ●取引態様／媒介

売土地 富任町 2区画 920万円～



●交通／下関工科高校前バス停徒歩3分
●土地面積／274.34㎡(82.98坪) ●建ぺい率／60%
●容積率／200% ●用途地域／第二種中高層住居専用地域
●地目／宅地 ●取引態様／媒介

売土地 幡生本町 980万円



●交通／JR幡生駅徒歩17分
●土地面積／219.54㎡(66.41坪) ●建ぺい率／40%
●容積率／80% ●用途地域／第一種低層住居専用地域
●地目／宅地 ●取引態様／媒介

売土地 安岡町 980万円



●交通／JR安岡駅徒歩18分
●土地面積／276.31㎡(83.58坪) ●建ぺい率／60%
●容積率／200% ●用途地域／第一種中高層住居専用地域
●地目／宅地 ●取引態様／媒介

SANWA 三和地所株式会社
人とともに、街とともに。
下関市伊倉277-12 ●営業時間／9:00~18:00 ●定休日／水曜日
0120-755-308
●宅地建物取引業 国土交通大臣(3)第8872号 ●賃貸住宅管理業 国土交通大臣(1)第0001196号 ●全国宅地建物取引業協会連合会 ●一般社団法人 山口県公営住宅管理協会

他では手に入らない！特別物件♪



あなたの不動産が今いくらか査定してみませんか？